

BALIKESİR İLİ EKONOMİK GÖSTERGELER SUNUMU

Prof. Dr. Metehan YILGÖR

*Bandırma Onyedi Eylül Üniversitesi Ekonometri Bölüm Başkanı
TOBB Balıkesir İl Akademik Danışmanı*

tepav

türkiye ekonomi politikaları araştırma vakfı



İÇERİK

**Balıkesir İlinde Nüfus
ve Göç**

**Balıkesir İlinde Yıllara
Göre İthalat ve
İhracat**

**Tüketici Fiyat Endeksi
ve Değişim Oranları**

Balıkesir İlinde GSYH

**Balıkesir İlinde Eğitim
İstatistikleri**

**Balıkesir İlinde
Elektrik Üretimi ve
Tüketimi İstatistikleri**

**Balıkesir İlinde
Toplam Girişim Sayısı**

**Balıkesir İlinde Konut
Satış Sayıları ve Konut
Fiyat Endeksi**

**Balıkesir İlinde
Hastane ve Hekim
İstatistikleri**

**Balıkesir İlinde Tarım
İstatistikleri**

**Balıkesir İlinde
Turizm İstatistikleri**

**Balıkesir İlinde Bin
Kişi Başına Otomobil
Sayısı**

**Balıkesir İlinde
Hanehalkı Bütçe
Anketine Göre
Harcama Gruplarının
Dağılımı**

**Balıkesir İlinde
Finansal İstatistikleri**

**Balıkesir İlinde Kültür
ve Turizm Bakanlığına
Bağlı Müze Ziyaretçi
Sayısı**

**Balıkesir İlinde
İstihdam Dağılımı**

**Balıkesir İlinde İşsizlik
İstatistikleri**

**Balıkesir İlinde
Ortalama Kazanç
İstatistikleri**

**Balıkesir İlinde Kobi
İstatistikleri**

**Balıkesir İlinde
Yatırım Teşvik
Belgeleri**

**Balıkesir İlinde Çek
İstatistikleri**

BALIKESİR İLİNDE NÜFUS

2007 yılından bu yana derlenen nüfus istatistiklerine göre, Türkiye genelinde nüfusun artış gösterdiği belirlenmiştir. Türkiye ile paralel olarak Balıkesir ilinde de nüfusun artan bir trendi olduğu gözlenmektedir. Buna karşın 2014, 2018 ve 2020 yıllarında nüfusta diğer yıllara göre daha fazla artış olduğu belirlenmiştir.

Türkiye

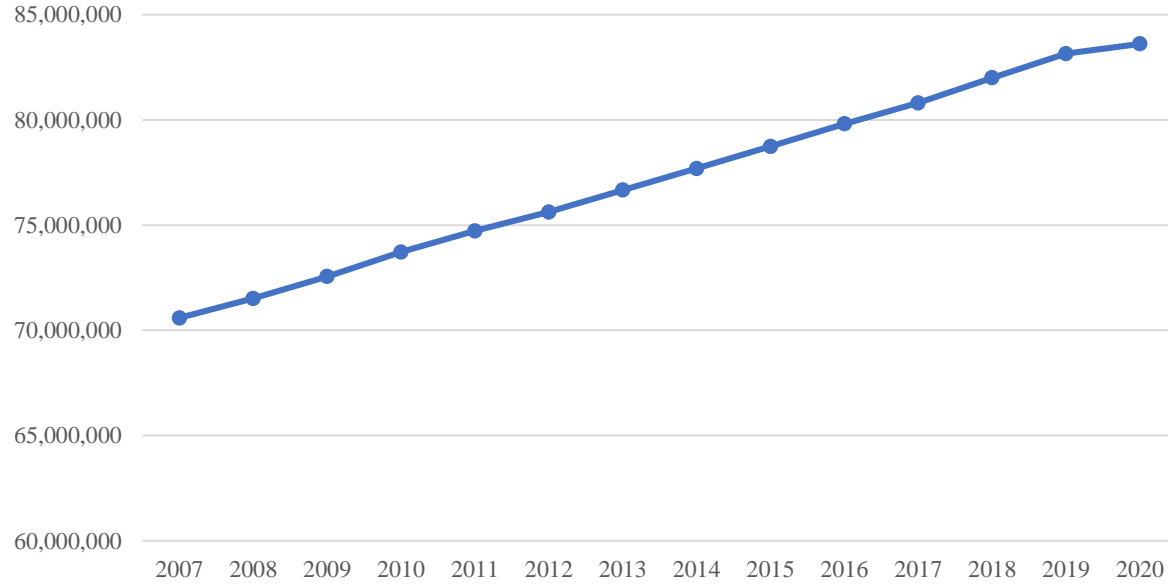

Balıkesir

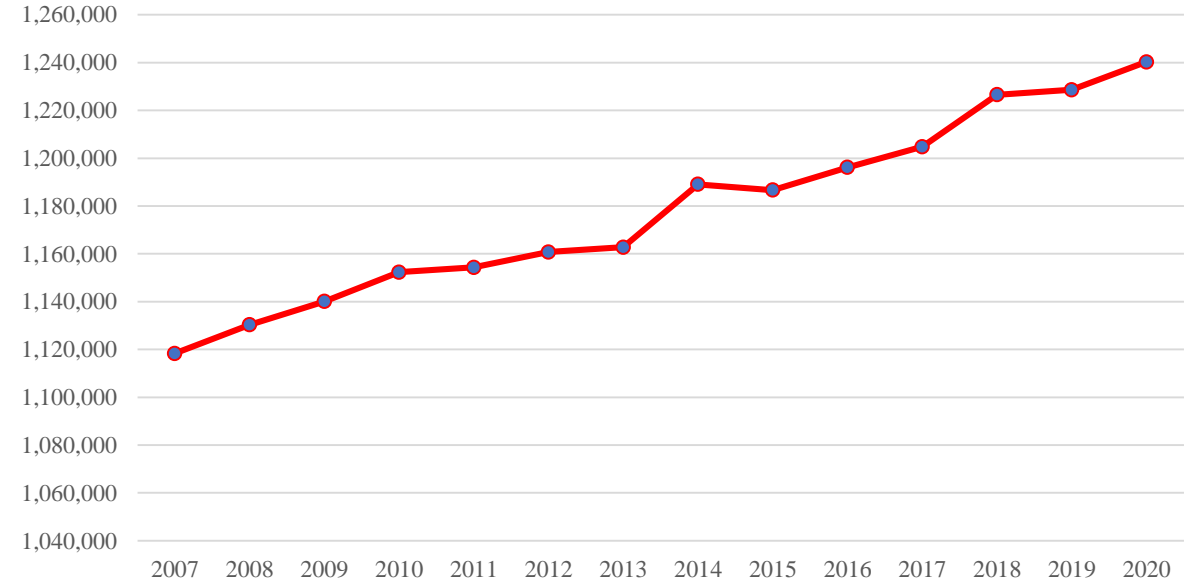

BALIKESİR İLİNDE GÖÇ

Türkiye genelinde ve Balıkesir ilinde göç istatistiklerine göre, 2016-2018 dönemlerinde gelen göç sayılarının giden göç sayılarından fazla olduğu gözlenmektedir. Ancak bu durum Türkiye için 2019 yılında tersine dönerken, Balıkesir ili 2019 yılında da verdiği göçten daha fazla göç almıştır.

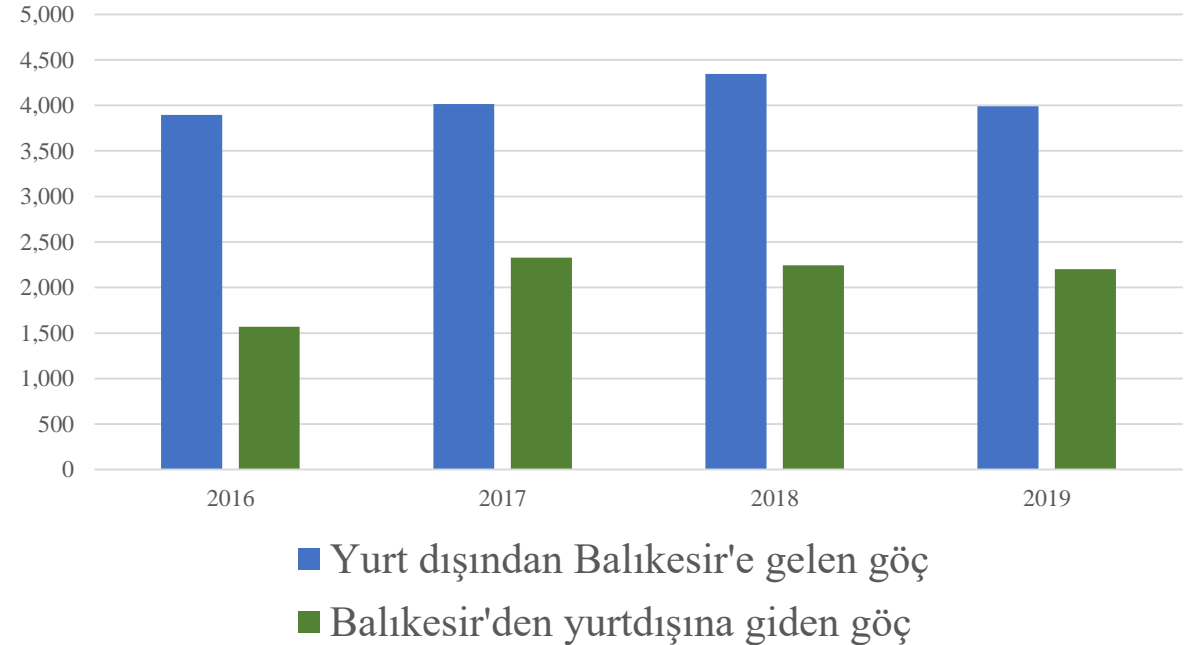
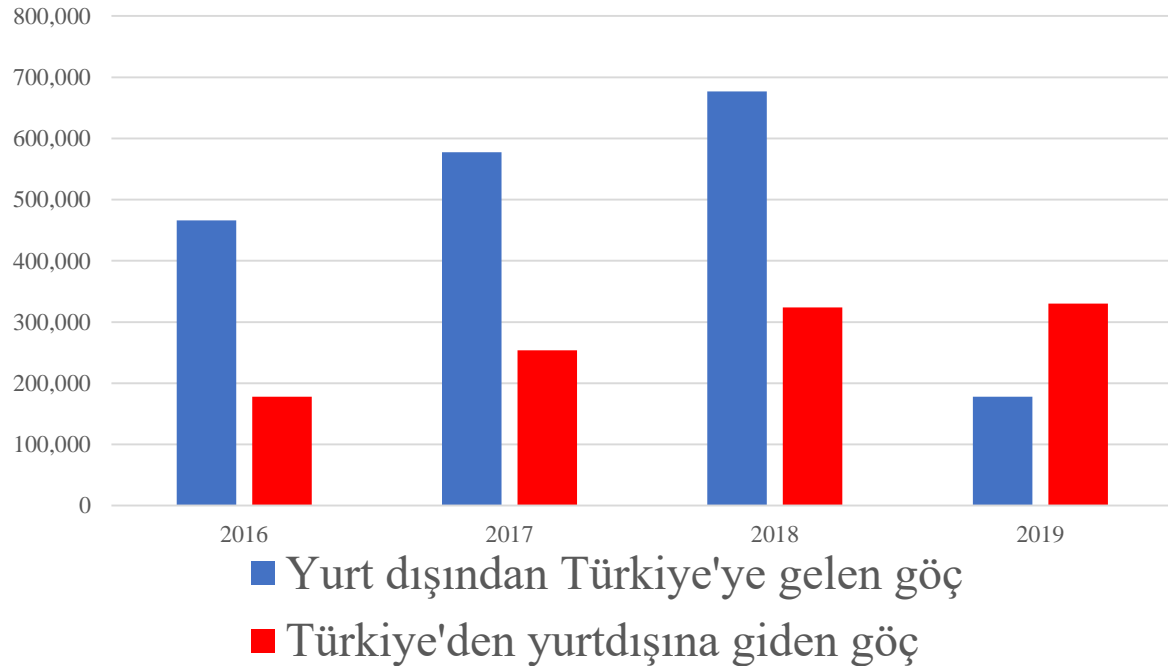

BALIKESİR İLİNDE YILLARA GÖRE İTHALAT

2013-2021 Genel Ticaret Sistemi

Değer: Bin ABD \$

Türkiye genelinde ve Balıkesir ilinde ithalat oranlarının sekiz yılda düşüş gösterdiği gözlenmektedir. Balıkesir ilinde ithalat oranları, 2017 yılından bu yana benzer seyretmektedir.

Türkiye

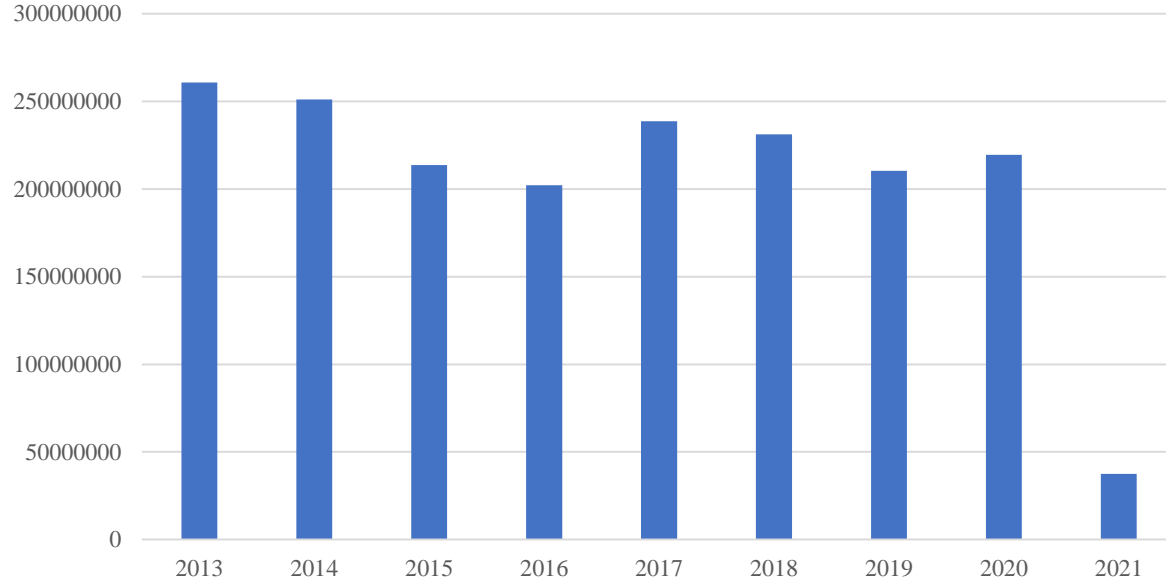

Balıkesir

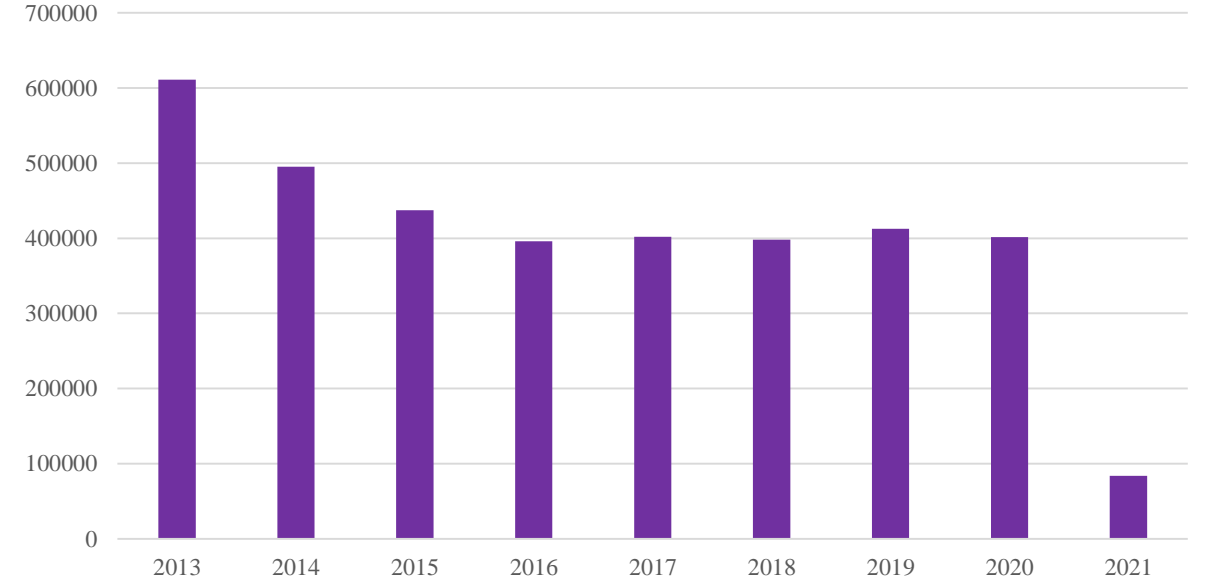

BALIKESİR
İLİNDE AYLARA
GÖRE İTHALAT
2013-2021
Genel Ticaret
Sistemi
Değer: Bin ABD \$

Balıkesir ilindeki aylara göre ithalat oranları incelendiğinde, ithalatın en çok Mayıs ve Aralık aylarında gerçekleştiği gözlenmektedir.

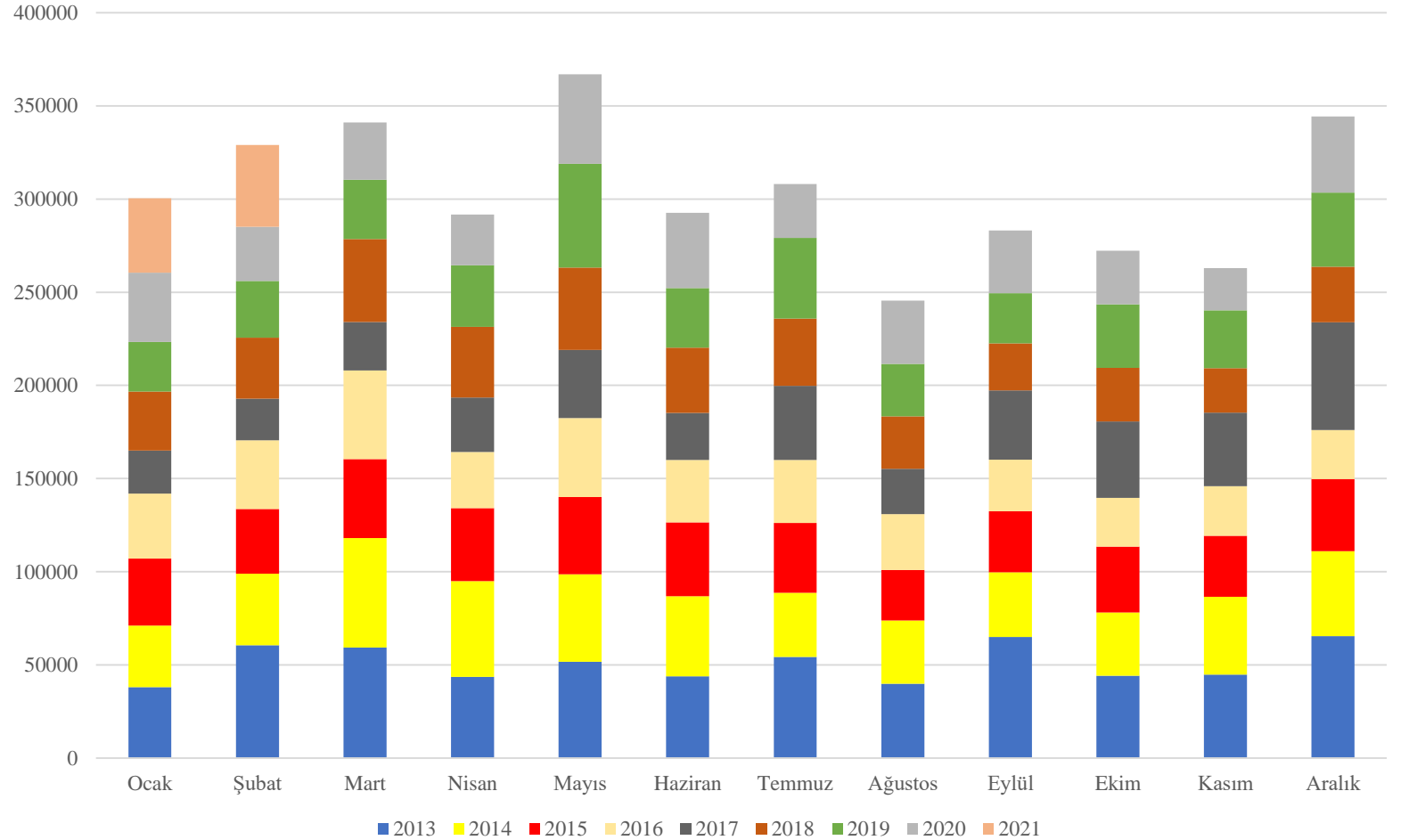

BALIKESİR İLİNDE YILLARA GÖRE İHRACAT

2013-2021 Genel Ticaret Sistemi

Değer: Bin ABD \$

Türkiye genelinde sekiz yılda ihracat oranlarının artış gösterdiği gözlenirken, Balıkesir ilinde ihracat oranları artmayarak benzer seyretmeye devam etmiştir.

Türkiye

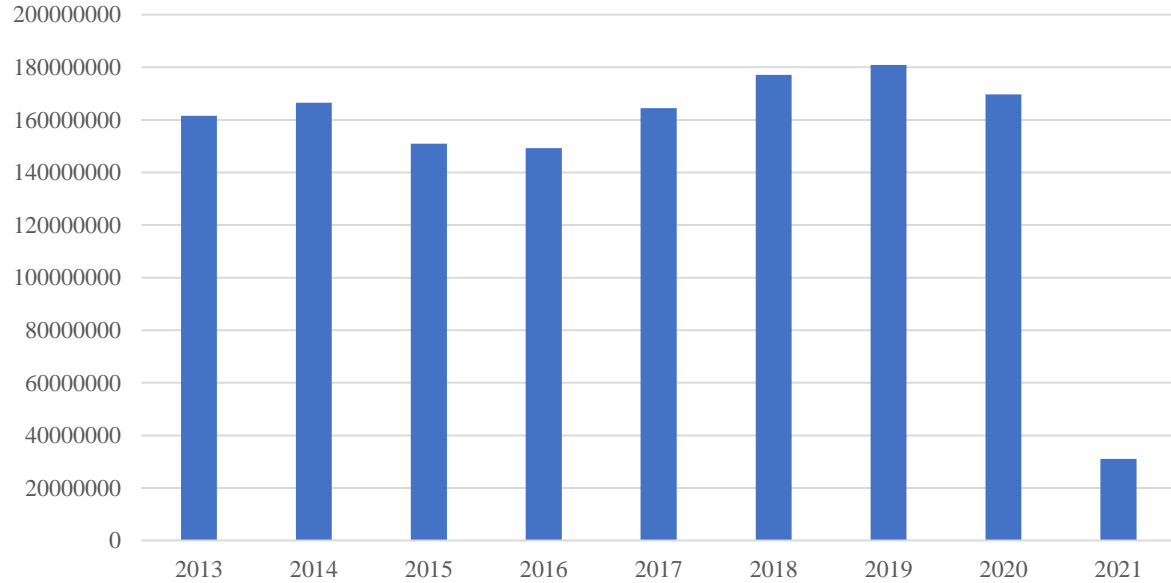

Balıkesir

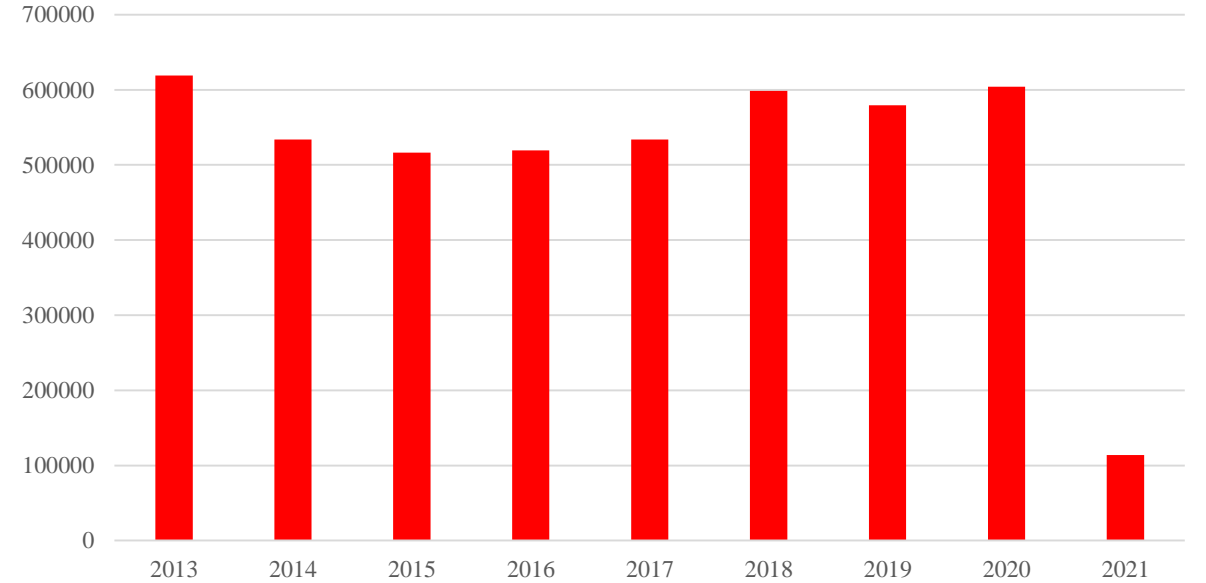

BALIKESİR
İLİNDE AYLARA
GÖRE İHRACAT
2013-2021
Genel Ticaret
Sistemi
Değer: Bin ABD \$

Balıkesir ilindeki aylara göre ihracat oranları incelendiğinde, ihracatın en çok Ocak, Şubat, Mart ve Aralık aylarında gerçekleştiği gözlenirken en az ihracat Ağustos ayında gerçekleşmektedir.

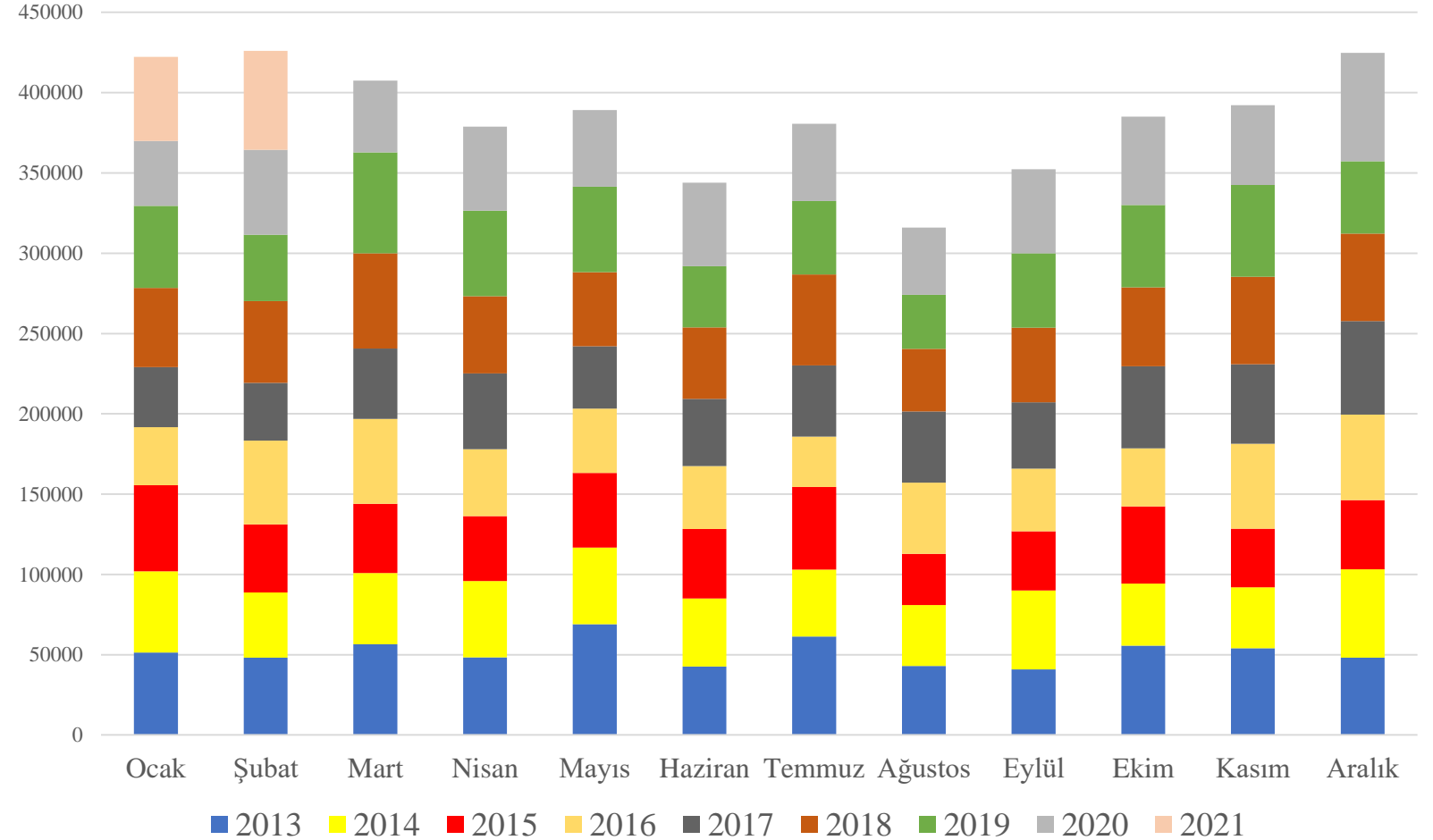

İthalat

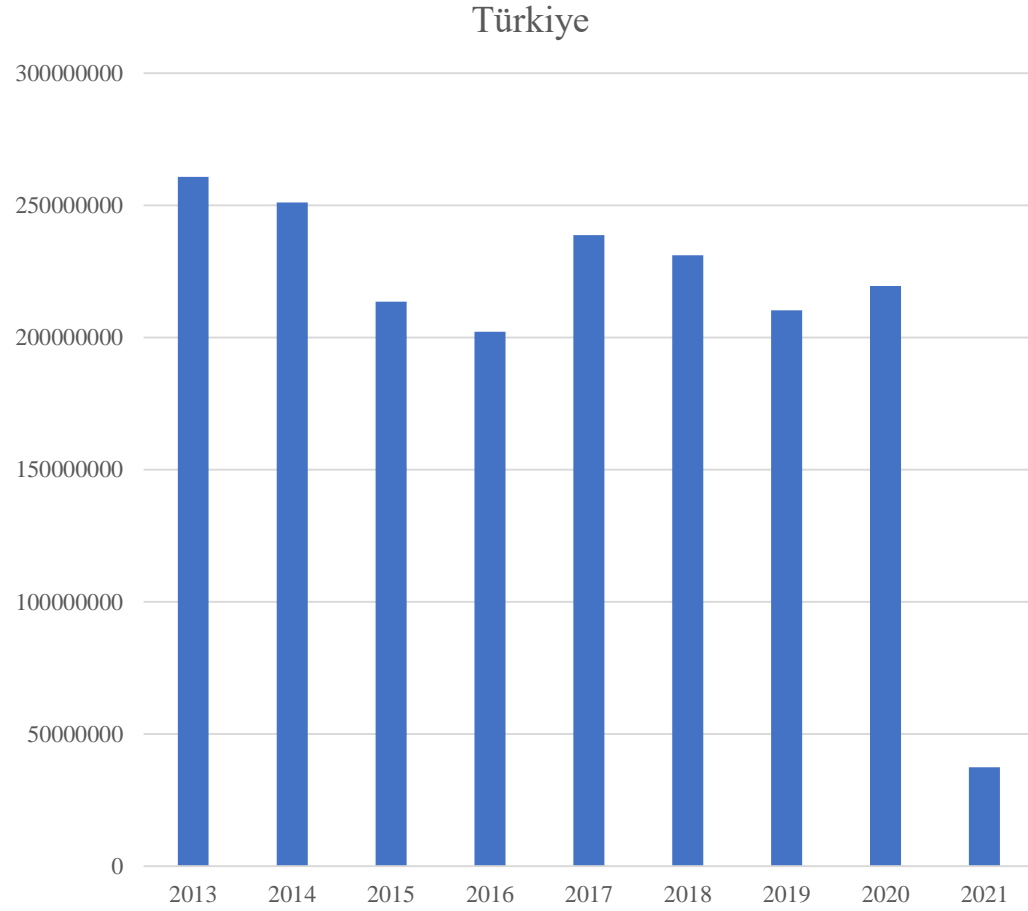

İhracat

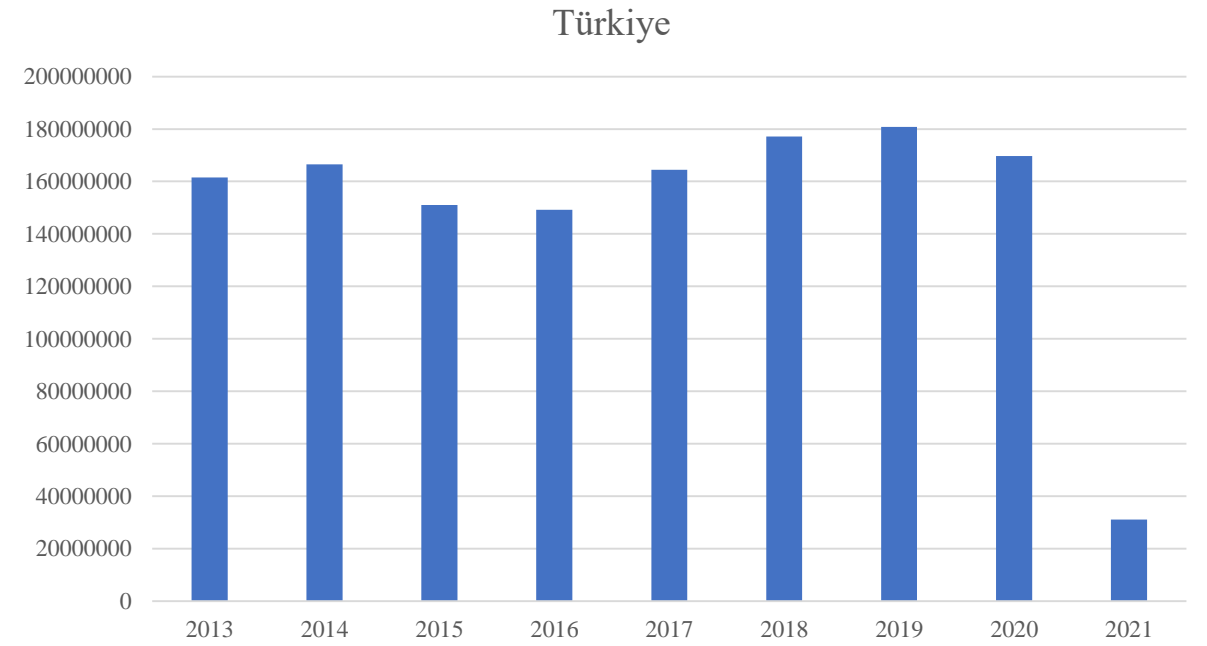

ithalat

Türkiye rakamlarına baktığımızda ithalat ihracattan daha fazladır. Fakat Balıkesir ili ihracatı ithalattan daha fazla yaparak ülkemize döviz kazandırmaktadır.

Balıkesir



ihracat

Balıkesir

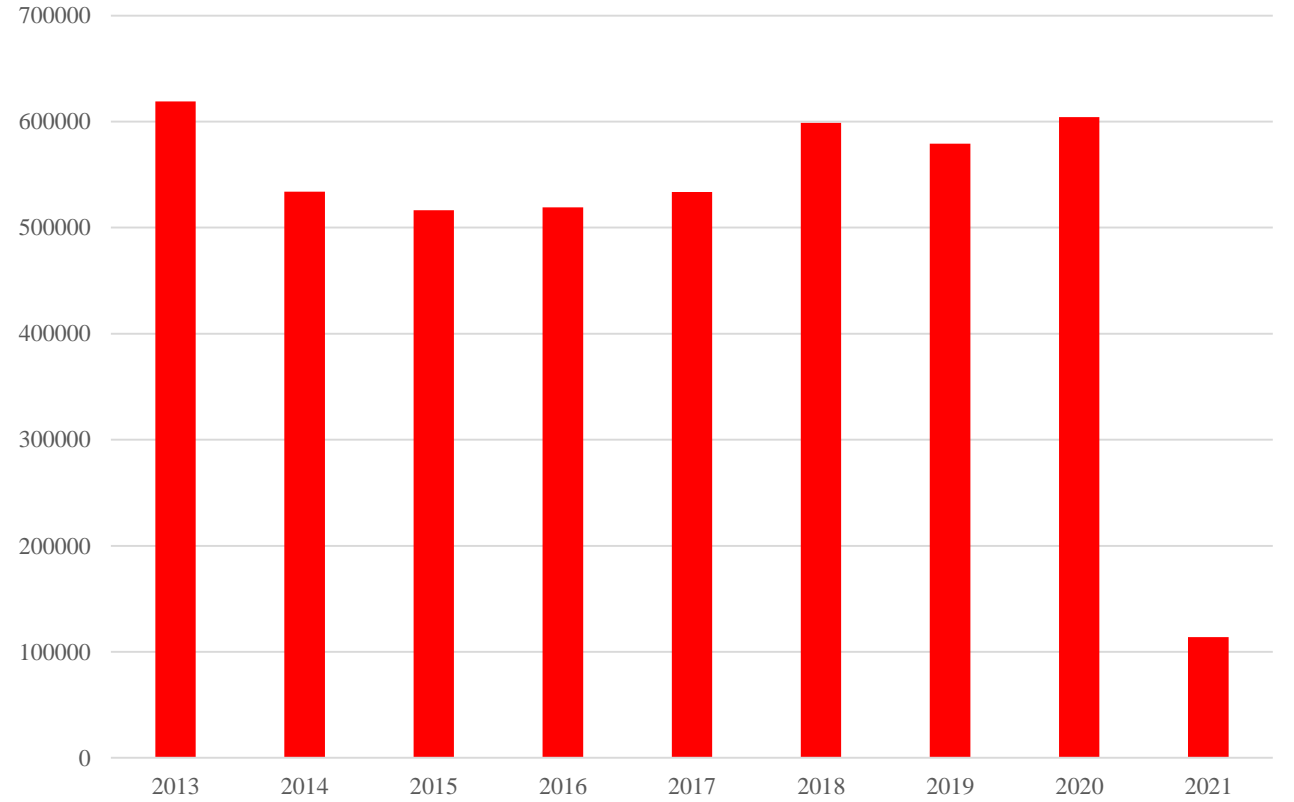

İSTATİSTİKİ BÖLGE BİRİMLERİ SINIFLAMASINA GÖRE TÜKETİCİ FİYAT ENDEKSİ VE DEĞİŞİM ORANLARI MART 2021 [2003=100]

TR41, TR22 ve Türkiye genelinde TÜFE ve değişim oranları incelendiğinde, TR22 bölgesinde Türkiye geneline ve TR41 bölgesinde göre daha düşük TÜFE artışı olduğu gözlenmektedir.

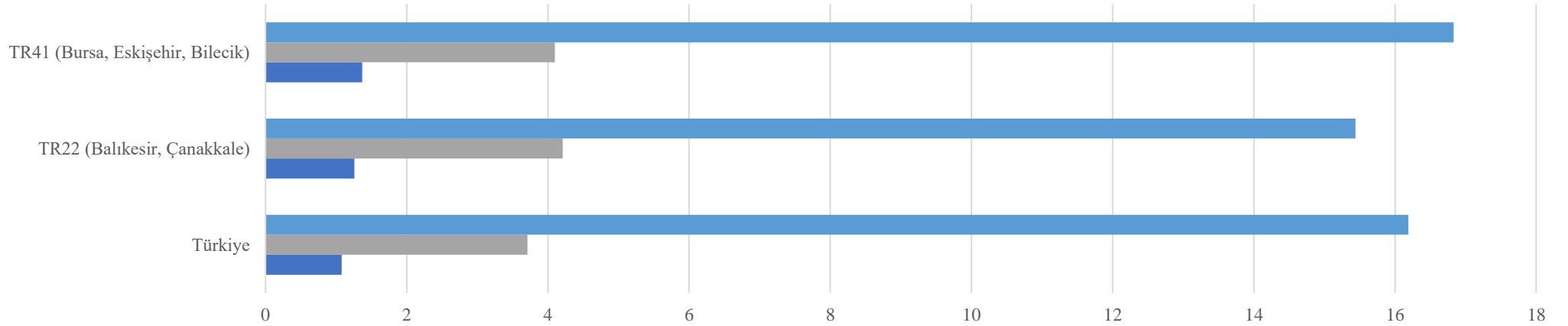

	Türkiye	TR22 (Balıkesir, Çanakkale)	TR41 (Bursa, Eskişehir, Bilecik)
■ Bir önceki yılın aynı ayına göre değişim oranı (%)	16.19	15.44	16.83
■ Bir önceki yılın Aralık ayına göre değişim oranı (%)	3.71	4.21	4.1
■ Bir önceki aya göre değişim oranı (%)	1.08	1.26	1.37

- Bir önceki yılın aynı ayına göre değişim oranı (%)
- Bir önceki yılın Aralık ayına göre değişim oranı (%)
- Bir önceki aya göre değişim oranı (%)

BALIKESİR İLİNDE GAYRİ SAFİ YURT İÇİ HASILA (BİN TL)

Türkiye ve Balıkesir genelinde GSYİH değerleri incelendiğinde 2004 yılından bu yana, 2009 yılı dışında, artış olduğu gözlenmektedir. 2009 yılındaki düşüşün nedeni ise 2008 yılında yaşanan Küresel Ekonomik Krizdir.

Türkiye

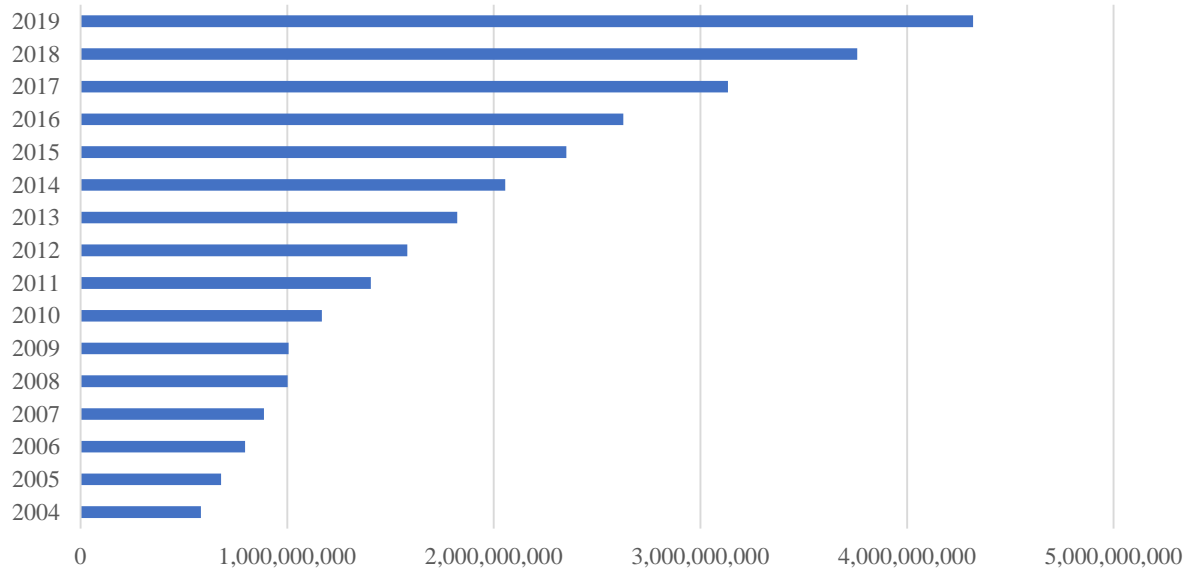

Balıkesir

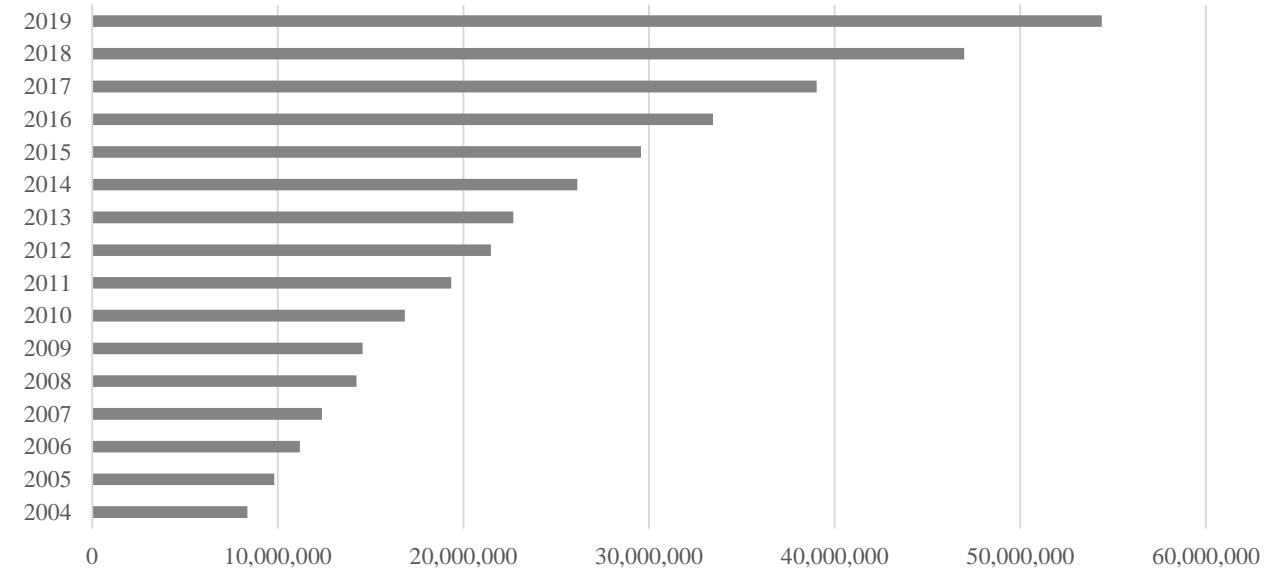

	2004	2005	2006	2007	2008	2009	2010	2011	2012	2013	2014	2015	2016	2017	2018	2019
■ Türkiye	582,85	680,27	795,75	887,71	1,002	1,006	1,167	1,404	1,581	1,823	2,054	2,350	2,626	3,133	3,758	4,320

	2004	2005	2006	2007	2008	2009	2010	2011	2012	2013	2014	2015	2016	2017	2018	2019
■ Seri11	8,370	9,819	11,197	12,380	14,243	14,563	16,849	19,340	21,483	22,688	26,137	29,559	33,442	39,034	46,973	54,385

BALIKESİR İLİNDE KİŞİ BAŞINA GAYRİ SAFİ YURT İÇİ HASILA (TL)

Türkiye ve Balıkesir genelinde kişi başına düşen GSYİH değerleri incelendiğinde 2004 yılından bu yana artan bir trend olduğu gözlenmektedir.

Türkiye

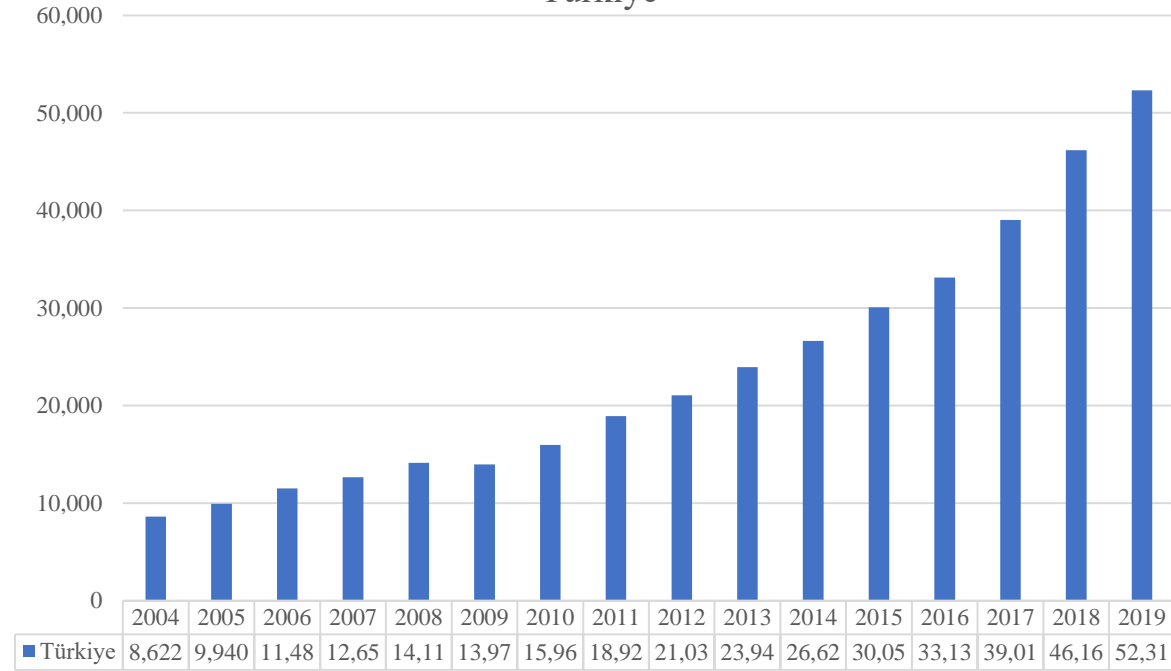

Balıkesir

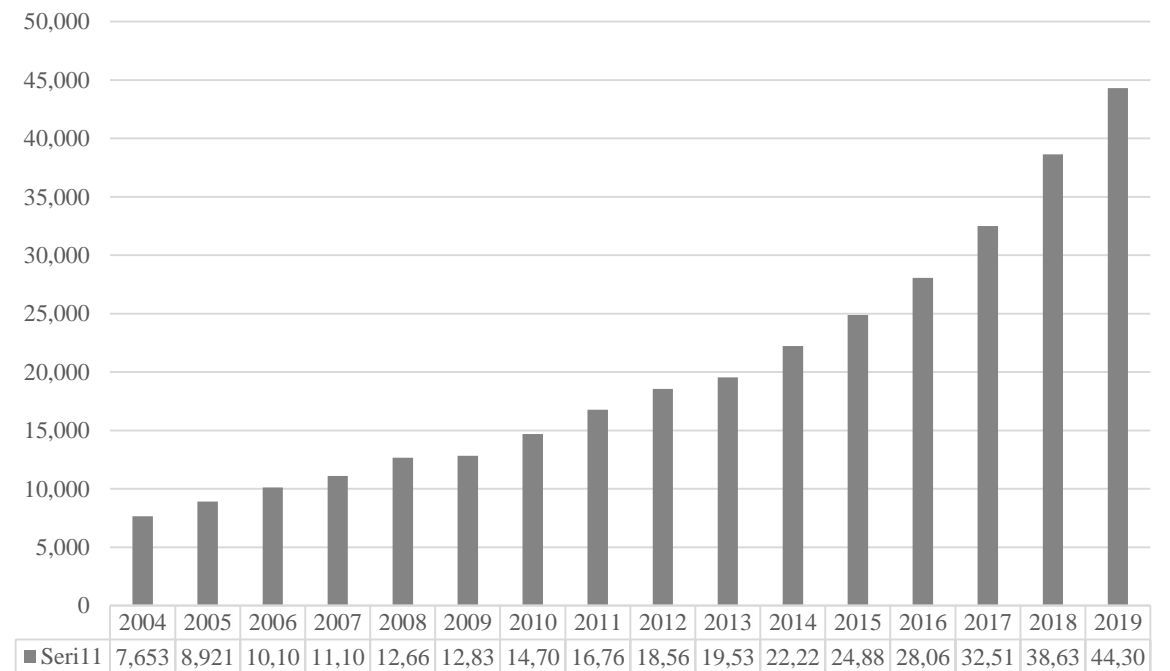

BALIKESİR İLİNDE İLK VE ORTAOKULDA DERSLİK BAŞINA DÜŞEN ÖĞRENCİ SAYISI

Türkiye genelinde ve Balıkesir ilinde ilkokul ve ortaokulda derslik başına düşen öğrenci sayıları incelendiğinde Balıkesir ilinde bu sayının Türkiye geneline göre daha düşük olduğu gözlenmektedir. 2019 yılında Türkiye için bu sayı 24 iken, Balıkesir ilinde 18'dir.

Türkiye

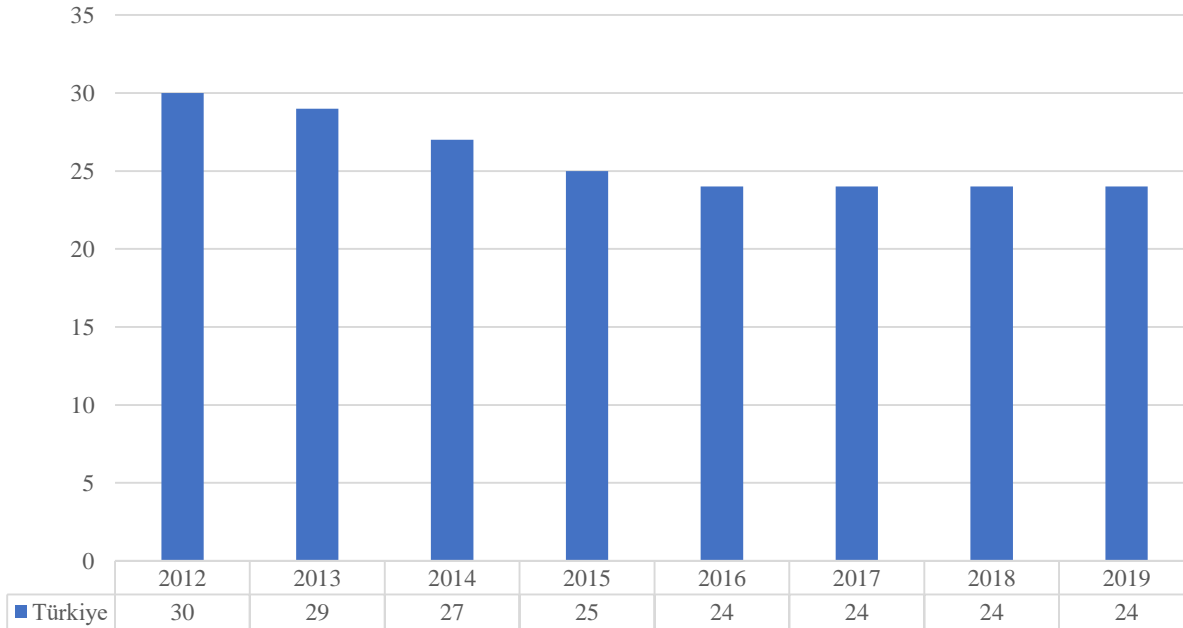

Balıkesir

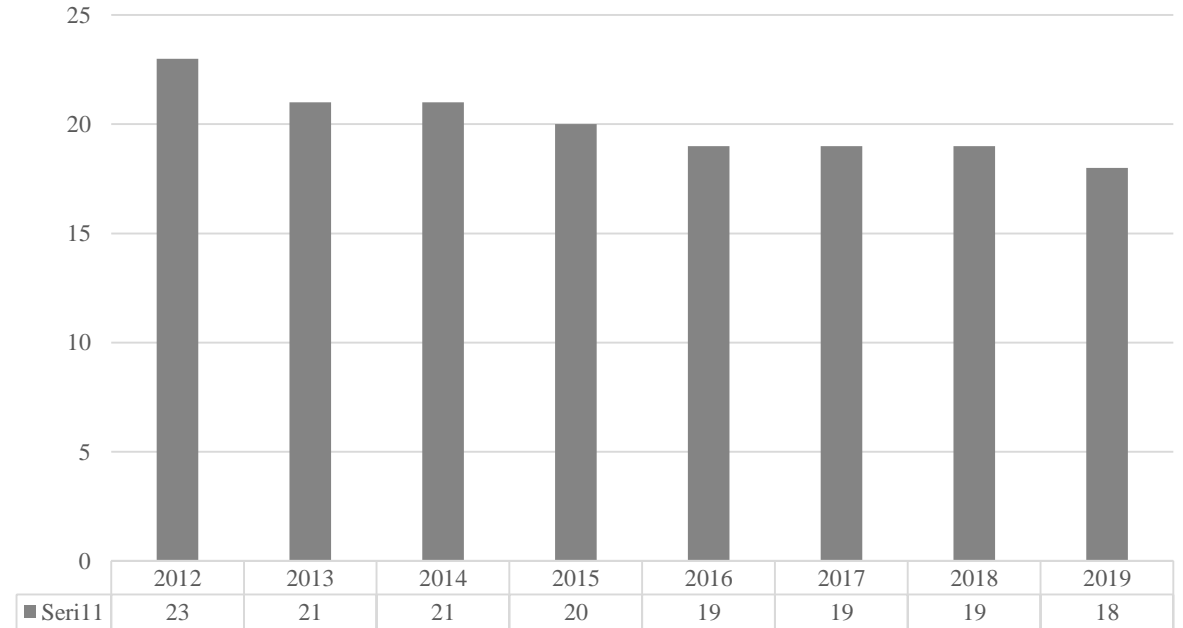

BALIKESİR İLİNDE OKUMA YAZMA BİLEN KİŞİ ORANI (%)

Karşılaştırma amaçlı, Türkiye geneli, Bursa, Balıkesir ve Çanakkale illerinde okuma yazma bilen kişi oranları incelendiğinde, 2019 yılında Balıkesir ilinde okuma yazma bilen kişi sayısının Türkiye genelinden ve Bursa ilinden fazla olduğu, buna karşılık Çanakkale ilinden daha düşük olduğu gözlenmektedir.

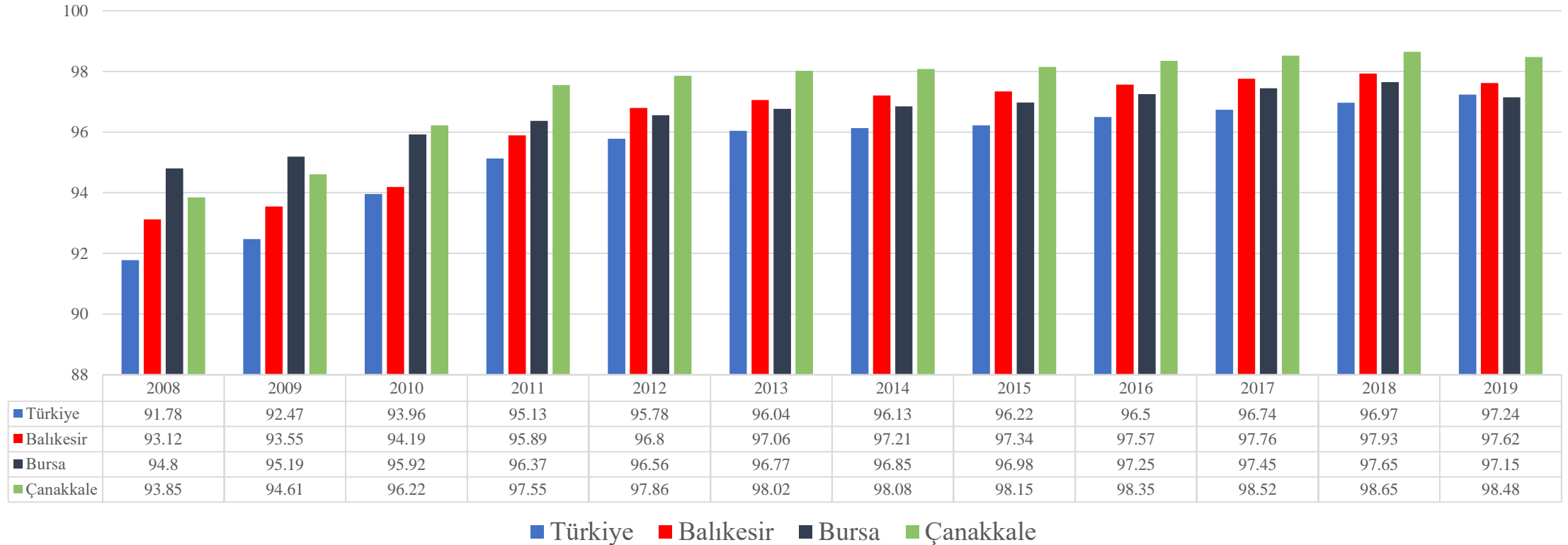

TÜRKİYE'DE BİTİRİLEN EĞİTİM DURUMU [15 ve daha yukarı yaştaki nüfus]

Türkiye genelindeki eğitim durumu incelendiğinde, nüfusun çoğunluğunun 2018 yılına kadar ilkokul mezunu olduğu gözlenmektedir. Ek olarak, yüksekokul veya fakülte mezunlarındaki artış ise dikkat çekmektedir.

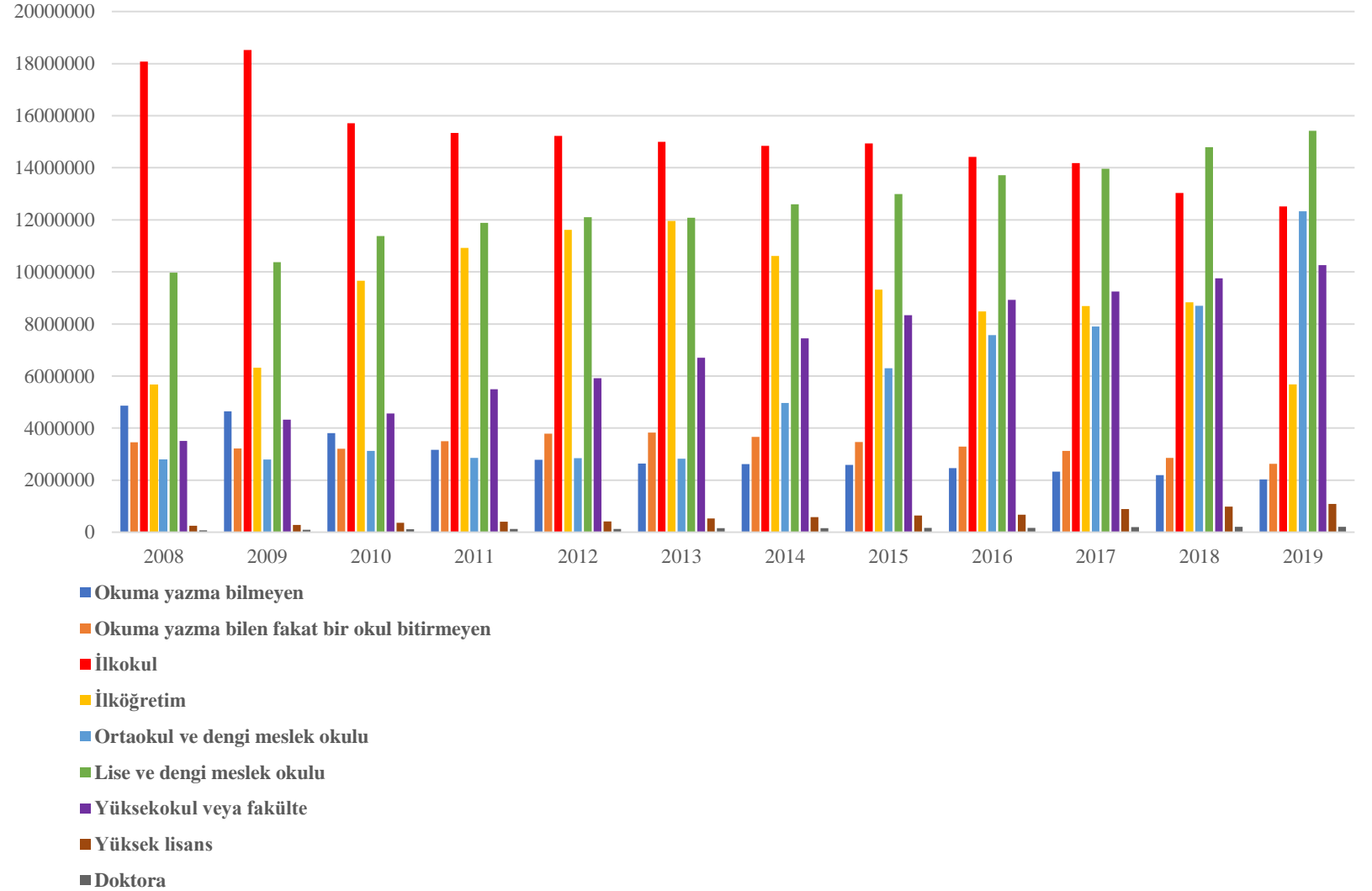

BALIKESİR İLİNDE BİTİRİLEN EĞİTİM DURUMU [15 ve daha yukarı yaştaki nüfus]

Balıkesir ilindeki eğitim durumu incelendiğinde, nüfusun çoğunluğunun ilkokul mezunu olduğu gözlenmektedir. İlkokul mezunu oranları 2008 yılından bu yana düşüş göstererek lise mezunu sayılarında artış gözlenmiştir.

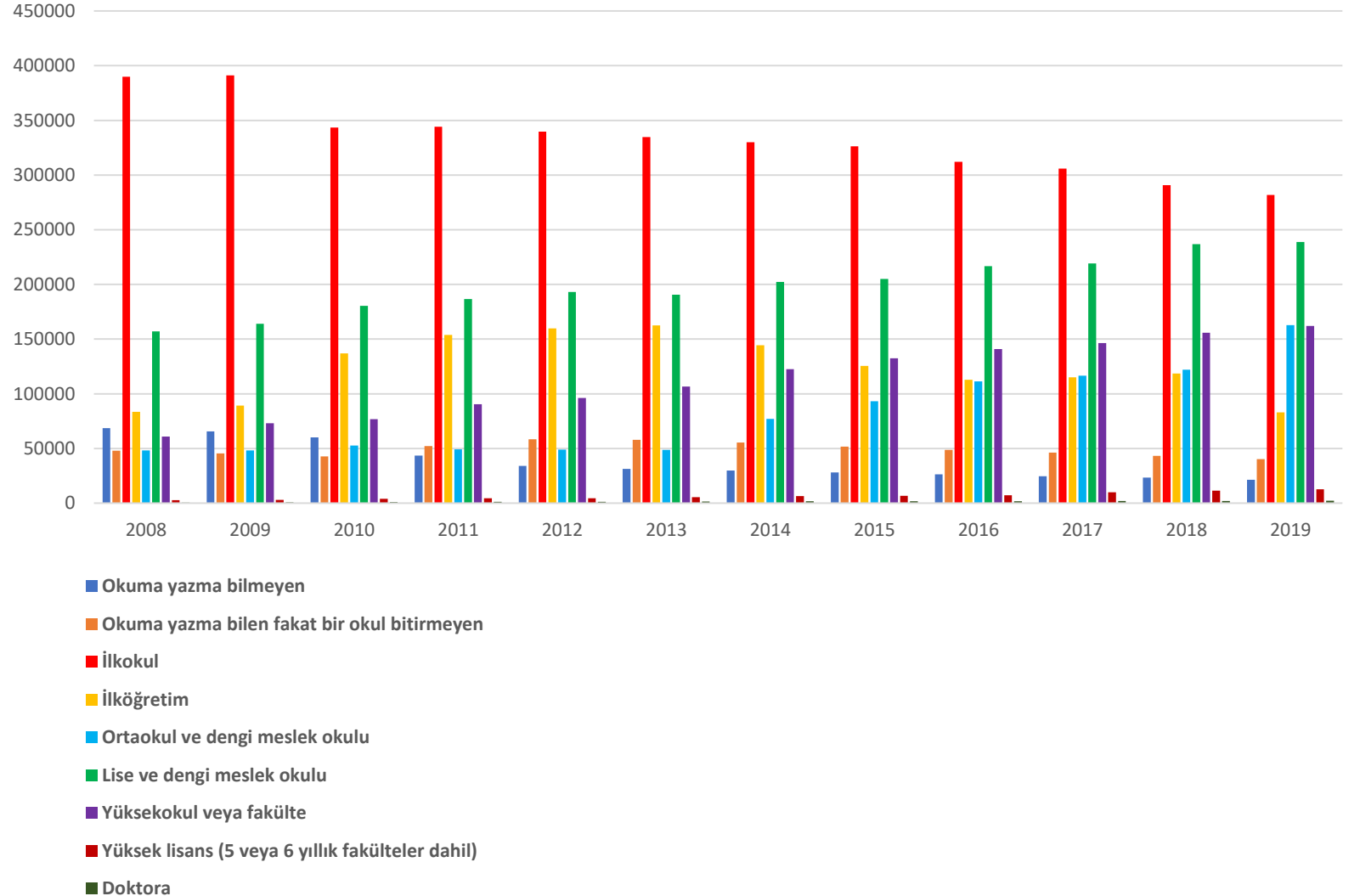

TÜRKİYE GENELİNDE VE BALIKESİR İLİNDE BİTİRİLEN EĞİTİM DURUMU [15 ve daha yukarı yaştaki nüfus, oran]

Türkiye genelinde ve Balıkesir ilinde genel eğitim oranları incelendiğinde, Türkiye genelinde nüfusun çoğunluğunun halen ortaokul ve öncesi eğitime sahip olduğu, ancak lise ve sonrası diplomaya sahip olan kişilerinin oranının arttığı gözlenmektedir. Balıkesir ili genelinde ise durum Türkiye geneli ile benzerlik göstermektedir. 2019 yılı itibariyle Türkiye'nin yaklaşık %56'sı ortaokul ve öncesi eğitime sahip iken bu oran Balıkesir ilinde %58'dir.

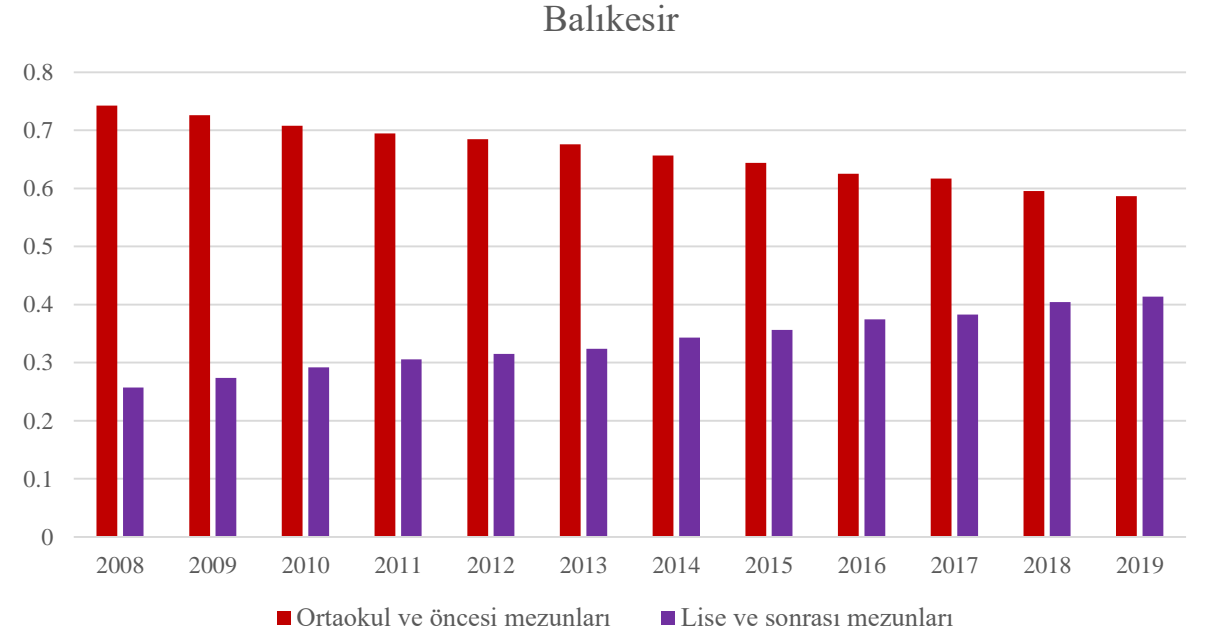
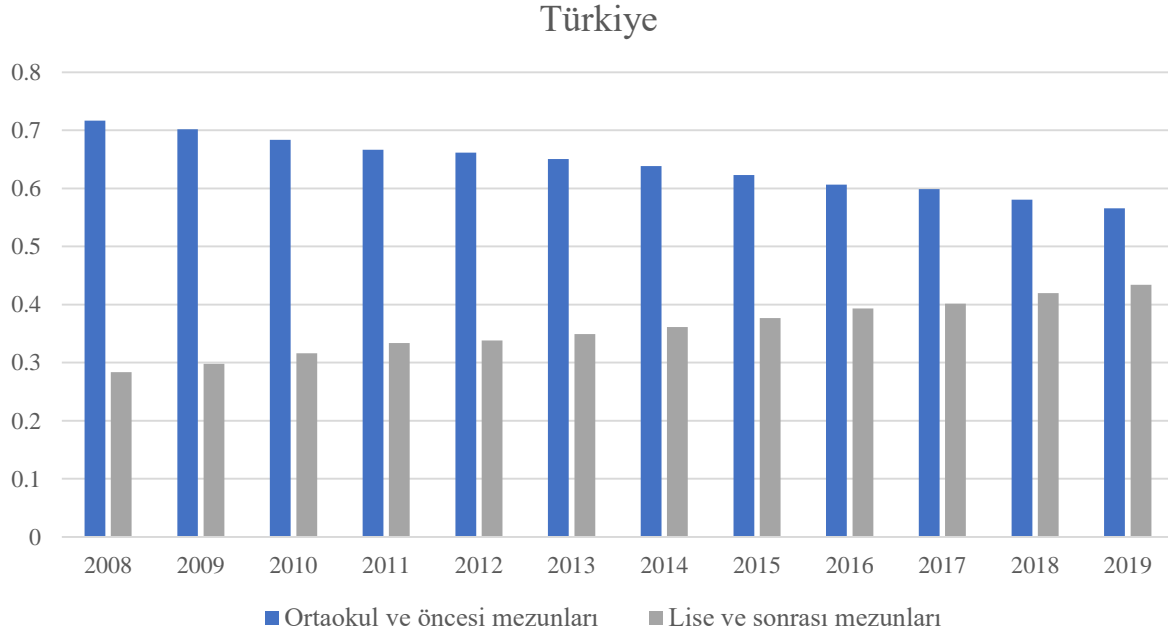

TÜRKİYE GENELİNDE VE BALIKESİR İLİNDE BİTİRİLEN EĞİTİM DURUMU [15 ve daha yukarı yaştaki nüfus, oran]

Türkiye	Ortaokul ve Öncesi Mezunlar(%)	Lise ve Sonrası Mezunlar (%)
2008	0.716447407	0.283552593
2009	0.702008185	0.297991815
2010	0.683865895	0.316134105
2011	0.666442777	0.333557223
2012	0.661541608	0.338458392
2013	0.650507121	0.349492879
2014	0.638413362	0.361586638
2015	0.623110466	0.376889534
2016	0.60669513	0.39330487
2017	0.598548815	0.401451185
2018	0.580511218	0.419488782
2019	0.565891968	0.434108032

Balıkesir	Ortaokul ve Öncesi Mezunlar(%)	Lise ve Sonrası Mezunlar (%)
2008	0.742555347	0.257444653
2009	0.726311835	0.273688165
2010	0.707918329	0.292081671
2011	0.694511168	0.305488832
2012	0.684691026	0.315308974
2013	0.676185183	0.323814817
2014	0.656703659	0.343296341
2015	0.643727974	0.356272026
2016	0.625376115	0.374623885
2017	0.617111631	0.382888369
2018	0.595493567	0.404506433
2019	0.586470579	0.413529421

BALIKESİR İLİNDE BİTİRİLEN CİNSİYETE GÖRE EĞİTİM DURUMU – OKUMA YAZMA BİLMEYEN [15 ve daha yukarı yaştaki nüfus]

Balıkesir ilindeki okuma yazma bilmeyen kişi sayısı incelendiğinde, okuma yazma bilmeyen kişi sayısının yıllar boyunca önemli bir düşüş gösterdiği belirlenmiştir. Ancak okuma yazma bilmeyen kişilerin cinsiyete göre dağılımına göre kadınların erkeklere göre daha fazla okuma yazma bilmediği gözlenmiştir.

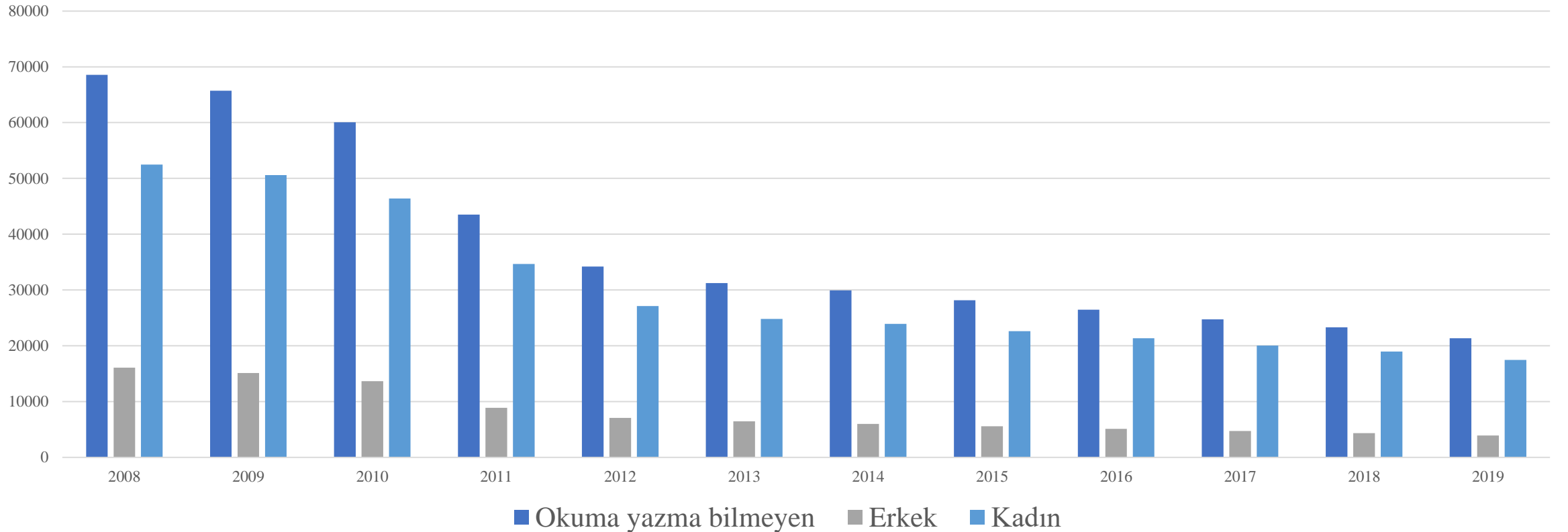

BALIKESİR İLİNDE BİTİRİLEN CİNSİYETE GÖRE EĞİTİM DURUMU – OKUMA YAZMA BİLEN FAKAT BİR OKUL BİTİRMEYEN [15 ve daha yukarı yaştaki nüfus]

Balıkesir ilindeki okuma yazma bilen fakat bir okul bitirmeyen kişi sayısı 2012 yılından bu yana düşüş göstermiştir. Bu oran, okuma yazma bilmeyenlerde olduğu gibi, kadınlarda daha fazladır. Üstelik, kadın ve erkekler arasındaki bu fark, yıllar boyunca artış göstermiştir. Erkekler daha fazla eğitim almaya başlarken, kadınların eğitimi aynı oranda artış gösterememiştir.

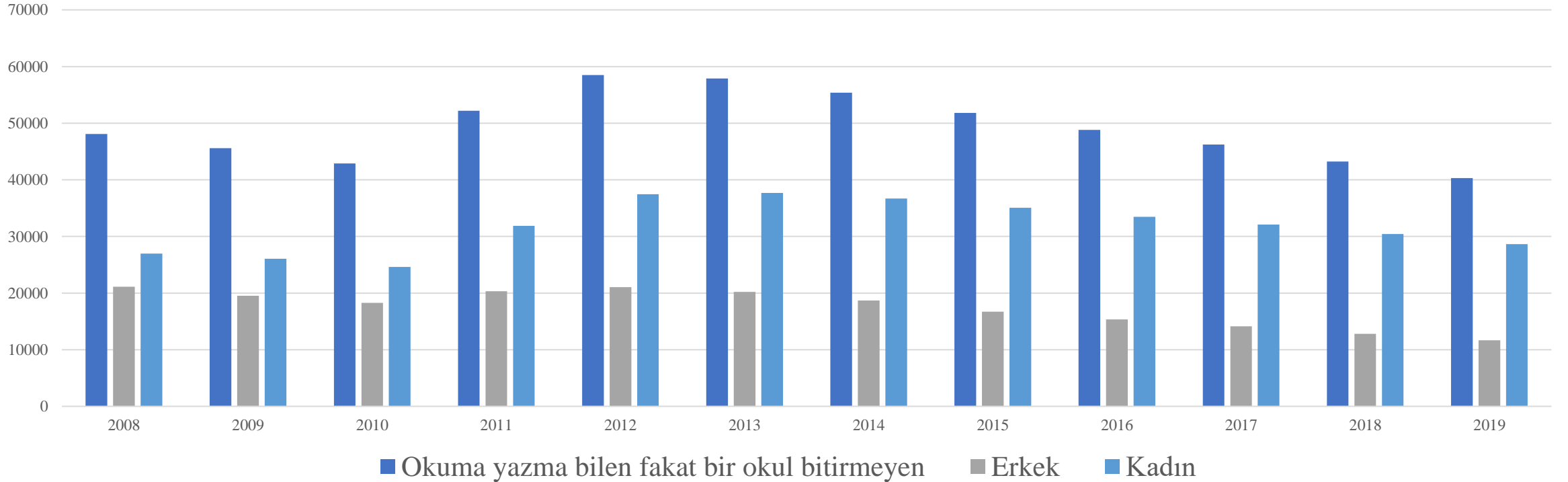

BALIKESİR İLİNDE BİTİRİLEN CİNSİYETE GÖRE EĞİTİM DURUMU – İLKOKUL

[15 ve daha yukarı yaştaki nüfus]

Balıkesir ilindeki ilkokul mezunları düşüş göstermektedir. İlkokul mezunlarında, imkan verildiği takdirde kadınların oranı erkeklere göre fazla olduğu gözükmemektedir.

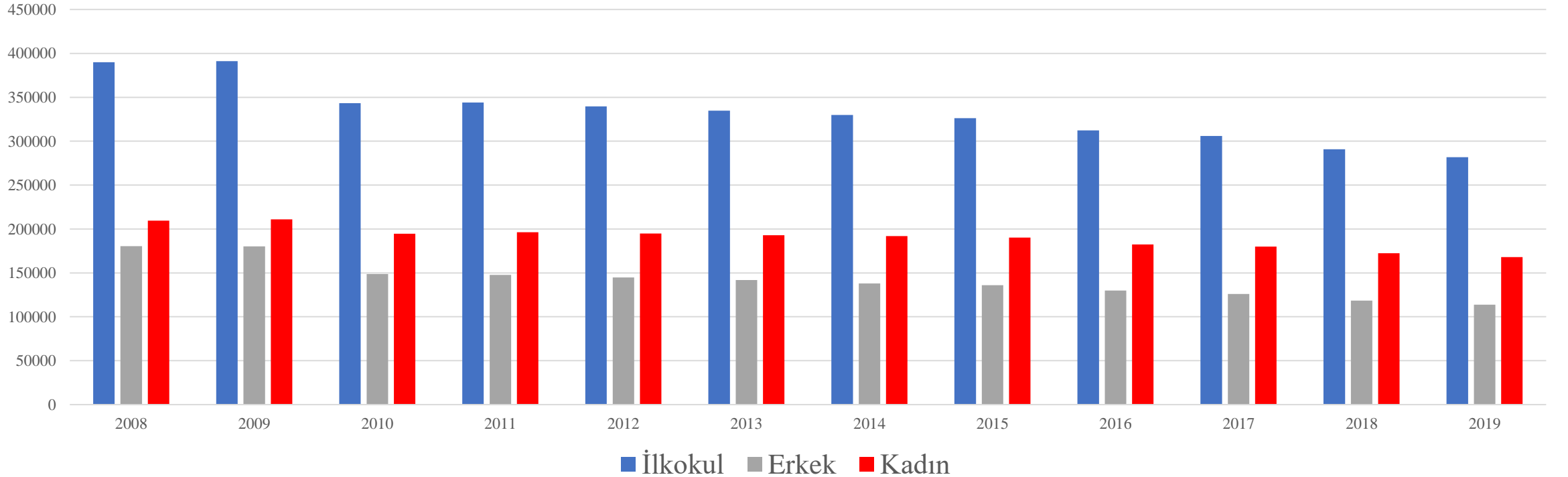

BALIKESİR İLİNDE BİTİRİLEN CİNSİYETE GÖRE EĞİTİM DURUMU – İLKÖĞRETİM

[15 ve daha yukarı yaştaki nüfus]

Balıkesir ilindeki ilköğretim mezunları düşüş göstermektedir. İlköğretim mezunlarında, erkeklerin oranı kadınlara göre daha fazladır.2013 yılından bugüne liseye devam etmeyen öğrenci sayısında artış olduğu anlamındadır.

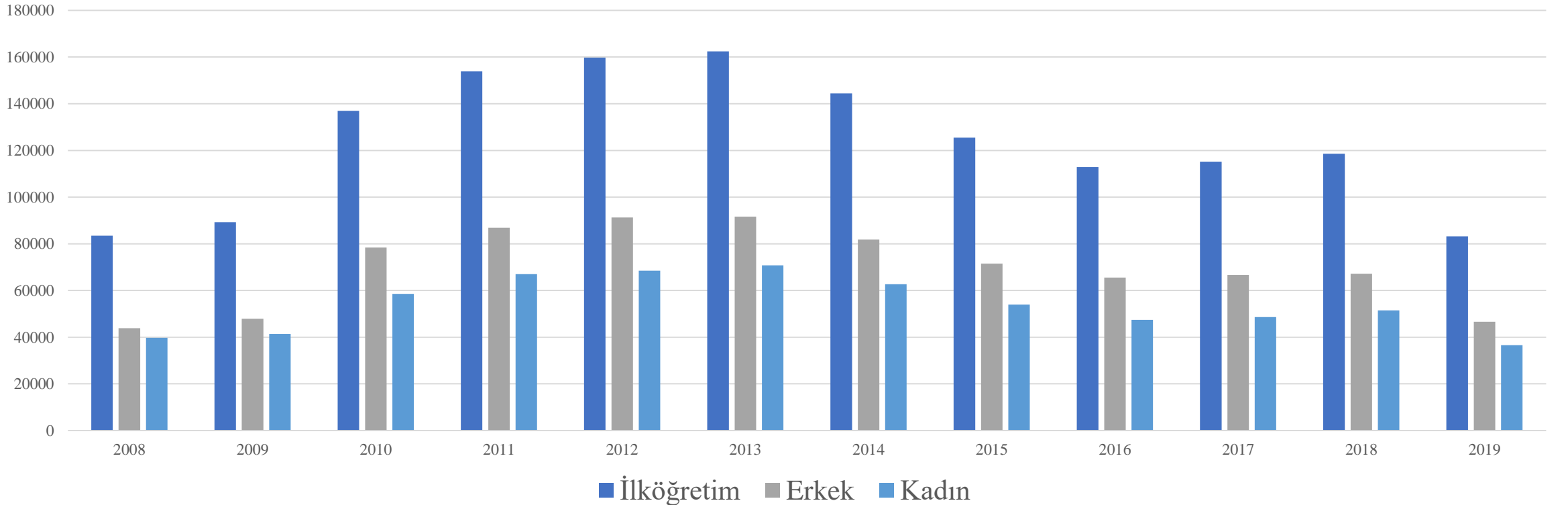

BALIKESİR İLİNDE BİTİRİLEN CİNSİYETE GÖRE EĞİTİM DURUMU – ORTAOKUL [15 ve daha yukarı yaştaki nüfus]

Balıkesir ilindeki ortaokul mezunları 2013 yılından bu yana artış göstermektedir. Özellikle 2019 yılında ortaokul mezunlarında önemli bir artış görülmektedir.

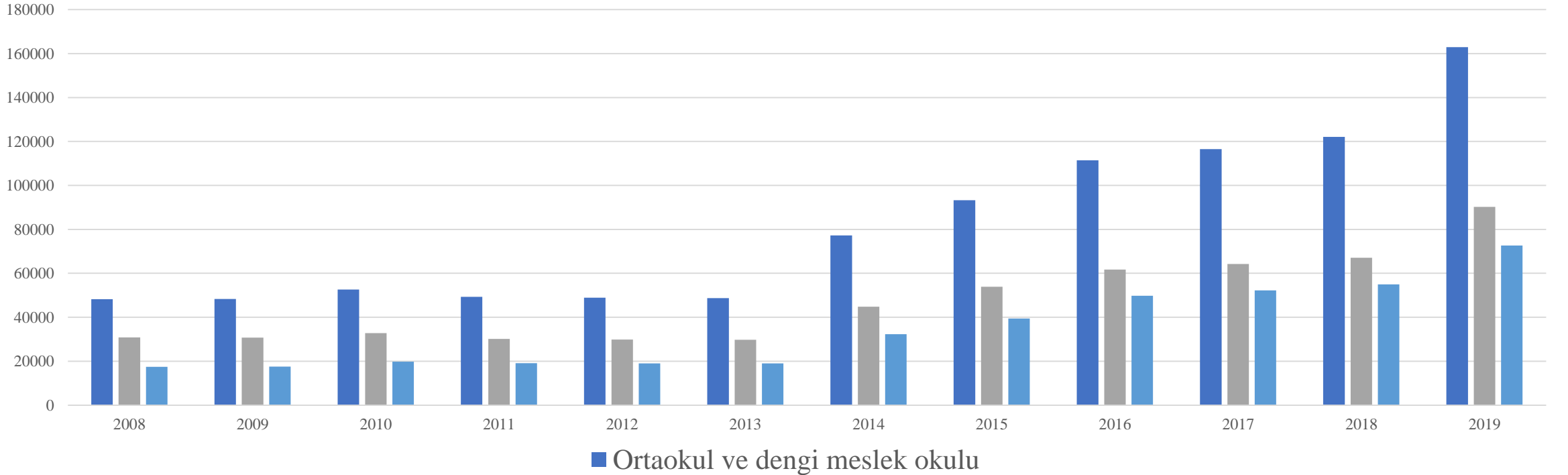

BALIKESİR İLİNDE BİTİRİLEN CİNSİYETE GÖRE EĞİTİM DURUMU – LİSE VE DENGİ MESLEK OKULU

[15 ve daha yukarı yaştaki nüfus]

Balıkesir ilindeki lise ve dengi meslek okulu mezunları artış göstermektedir. Lise ve dengi meslek okulu mezunlarında erkeklerin oranı, 2008 yılından bu yana, kadınlardan daha fazladır.

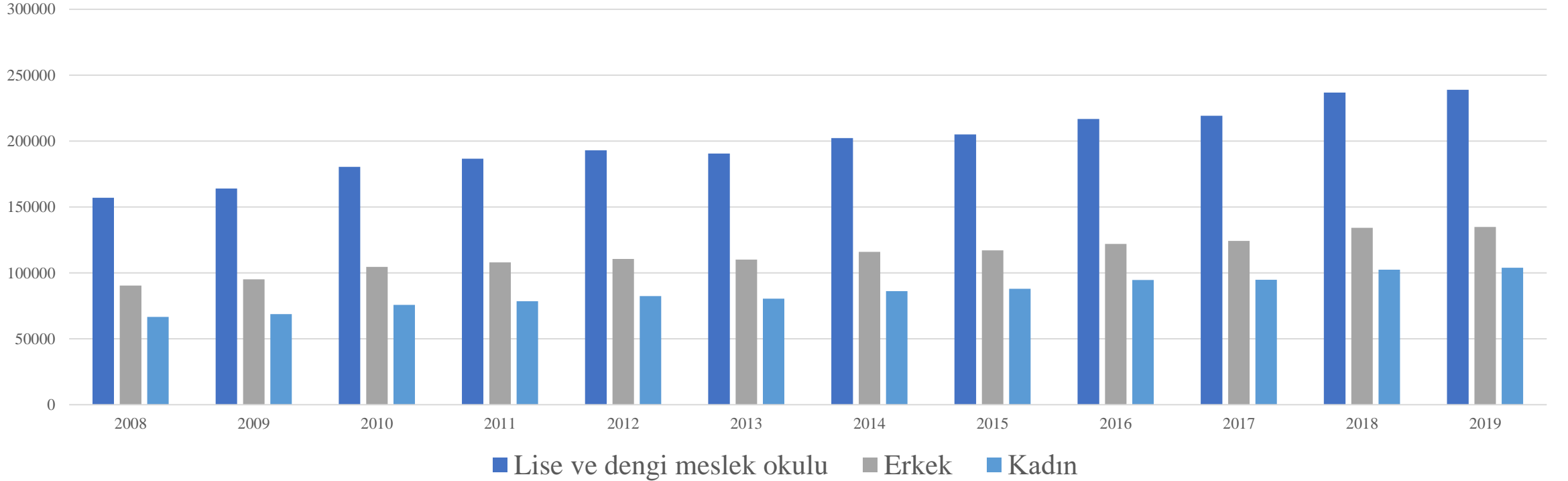

BALIKESİR İLİNDE BİTİRİLEN CİNSİYETE GÖRE EĞİTİM DURUMU – YÜKSEKOKUL VEYA FAKÜLTE [15 ve daha yukarı yaştaki nüfus]

Balıkesir ilindeki yüksekokul veya fakülte mezunları önemli artış göstermiştir. yüksekokul veya fakülte mezunlarında erkeklerin oranı, lise mezunlarında olduğu gibi, kadınlardan daha fazladır.

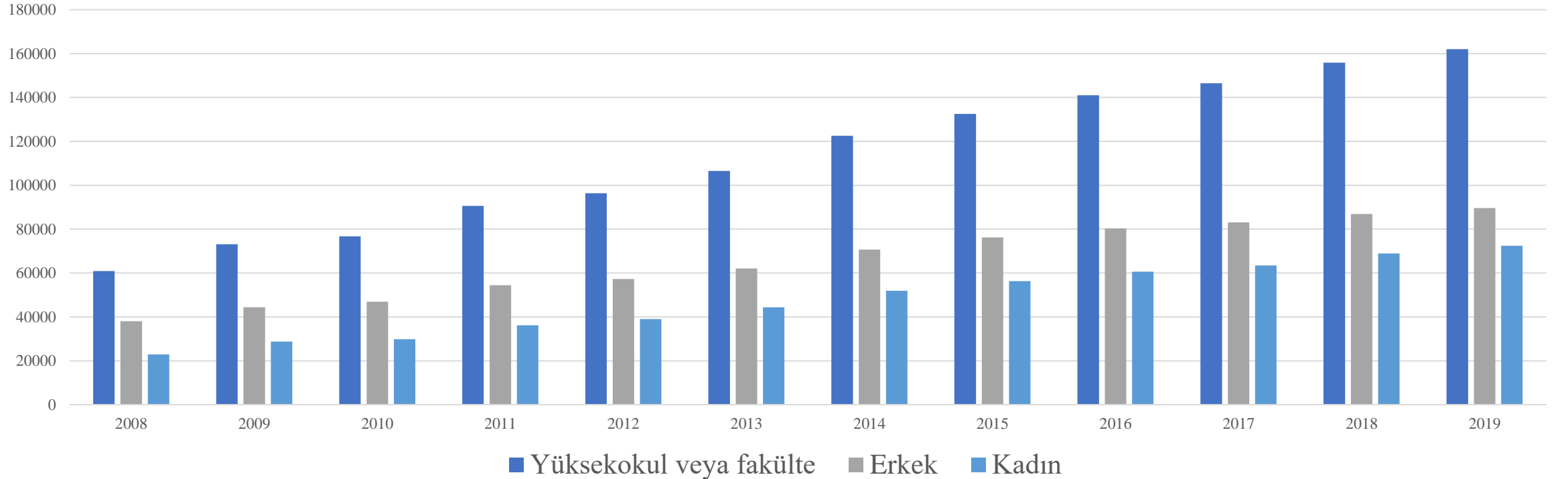

BALIKESİR İLİNDE BİTİRİLEN CİNSİYETE GÖRE EĞİTİM DURUMU – YÜKSEK LİSANS [15 ve daha yukarı yaştaki nüfus]

Balıkesir ilindeki yüksek lisans mezunlarında özellikle 2016 yılından bu yana önemli bir artış gözlenmiştir.

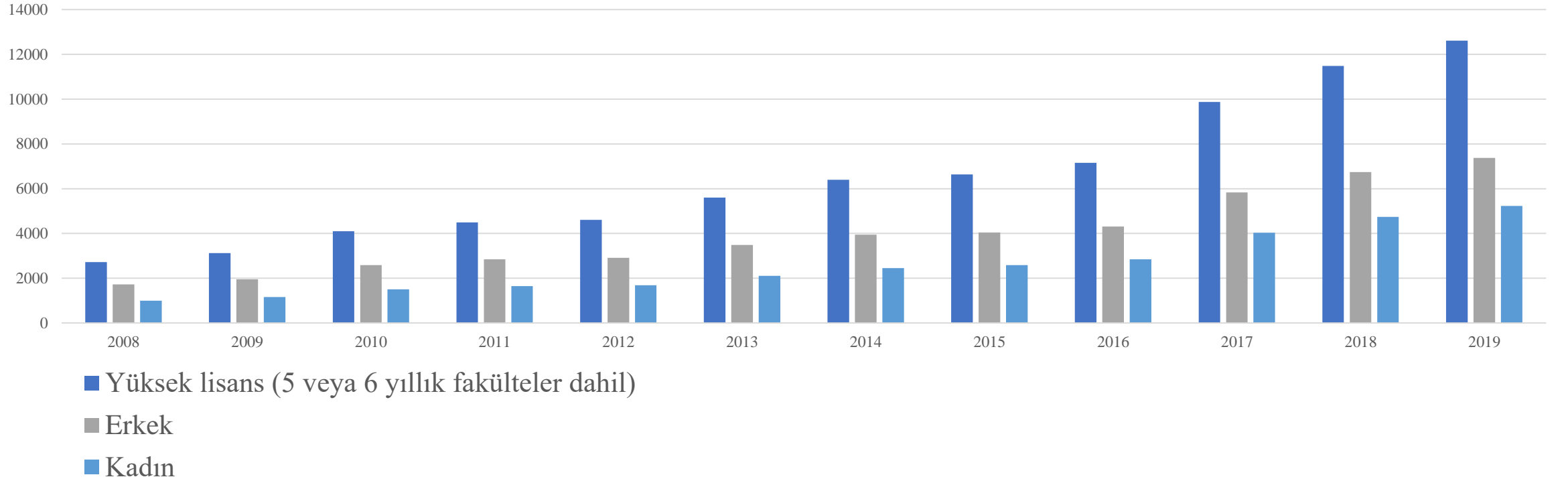

BALIKESİR İLİNDE BİTİRİLEN CİNSİYETE GÖRE EĞİTİM DURUMU – DOKTORA

[15 ve daha yukarı yaştaki nüfus]

Balıkesir ilindeki doktora mezunlarında, yüksek lisans mezunlarında olduğu gibi, özellikle 2016 yılından bu yana önemli bir artış gözlenmiştir. Yüksek lisans ve doktora mezunlarında erkeklerin oranı, kadınlara göre daha fazladır.

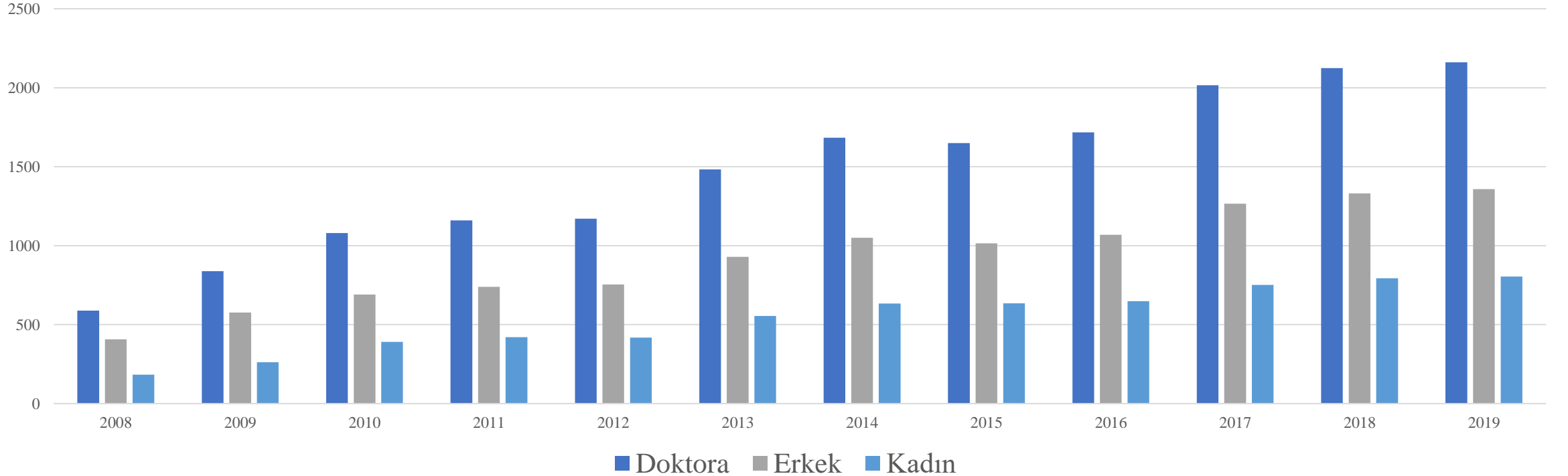

BALIKESİR İLİNDE ELEKTRİK TÜKETİMİ

Balıkesir ili toplam elektrik tüketimi Aralık 2020’de 309.162 milyon MWh’dir. Aralık ayında Türkiye ortalamasının üzerinde elektrik tüketimi olmuştur. Balıkesir ilinin Türkiye Genelindeki tüketim payı %1.46 olmuştur. İl sıralamasında Balıkesir Türkiye’de 21.sıradadır. En yoğun kullanım miktarı sanayi alanında en az ise aydınlatma alanında olmuştur.

Türkiye Ortalaması, Aralık 2020 Elektrik Tüketimi

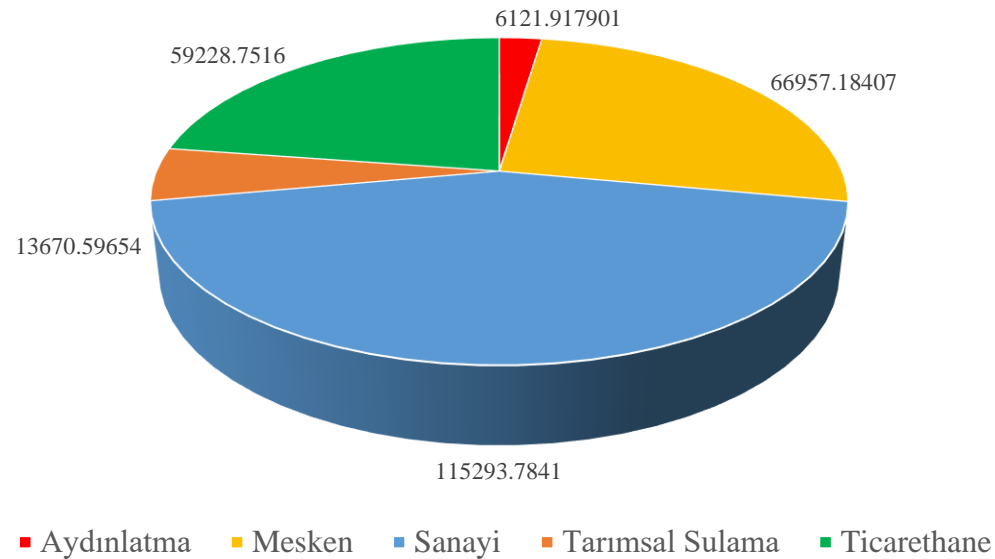

Balıkesir, Aralık 2020 Elektrik Tüketimi

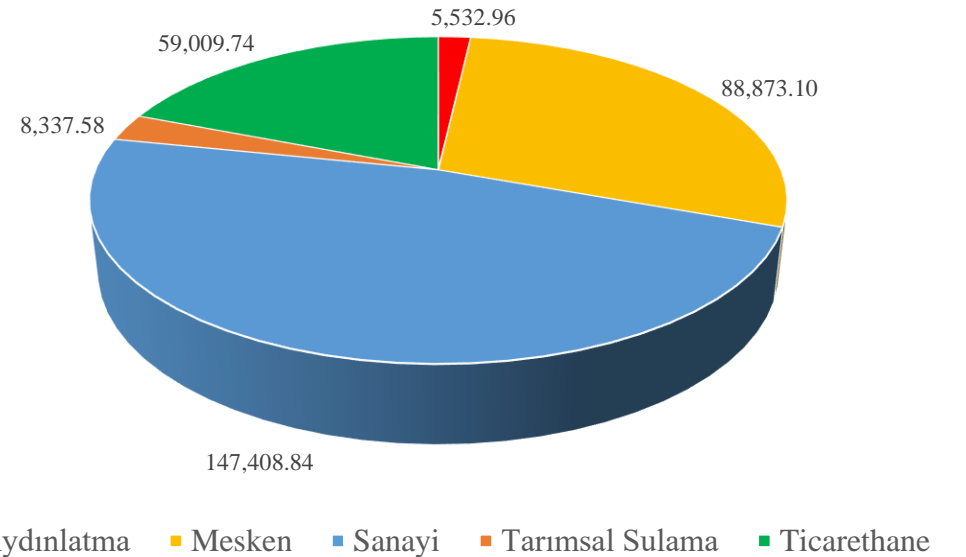

BALIKESİR İLİNDE GİRİŞİM SAYISI

2009-2019 yıllarında Balıkesir girişim sayısı seyrini arttırarak sürdürmüştür. Güney Marmara'da Bursa'dan sonra girişim sayısında Balıkesir ikinci sırada yer almaktadır. Balıkesir girişim sayısında Türkiye ortalamasının üzerindedir. 2019 yılı itibariyle Türkiye'de 14.sıradadır.

Güney Marmara ve Türkiye Ortalaması Girişim Sayısı

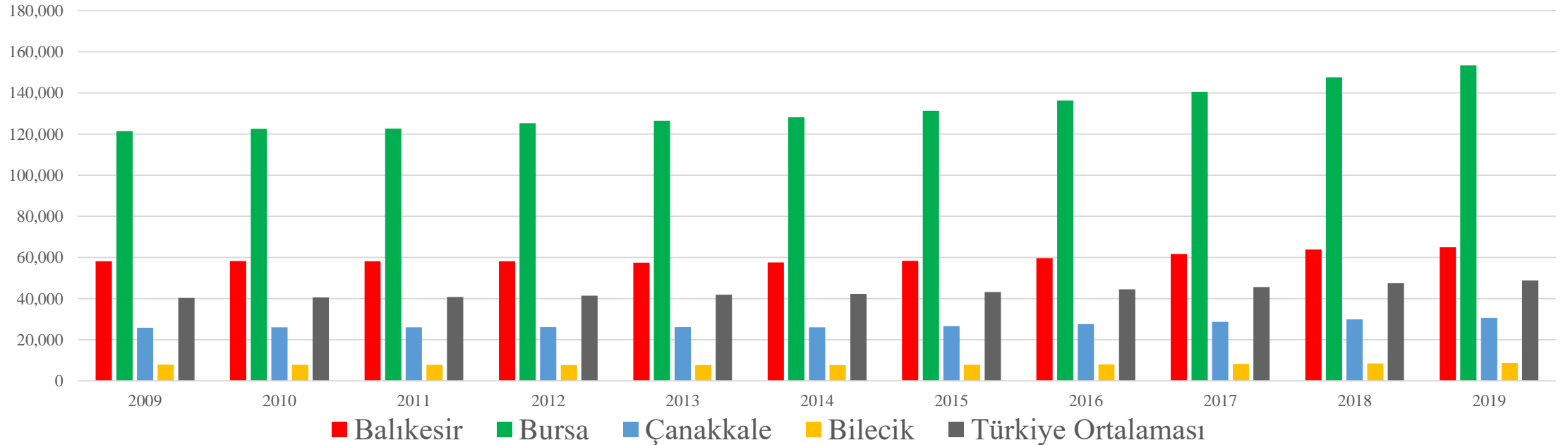

BALIKESİR İLİNDE KONUT SATIŞI

Balıkesir’de konut satışı son dönemde pandemiden etkilendi. Satış yönü yukarı eğilimli olsa da pandeminin Türkiye’de başladığı dönemde yukarı trendli olan satışlar Temmuz 2020 den sonra düşüşe geçmiş; Ocak 2021, Ocak 2013 seviyeleri ile paralellik göstermiştir. 2021’in en son verilerini içeren Mart ayına göre Balıkesir en fazla konut satışı gerçekleştiren 12.il olmuştur.

Türkiye Konut Satışı

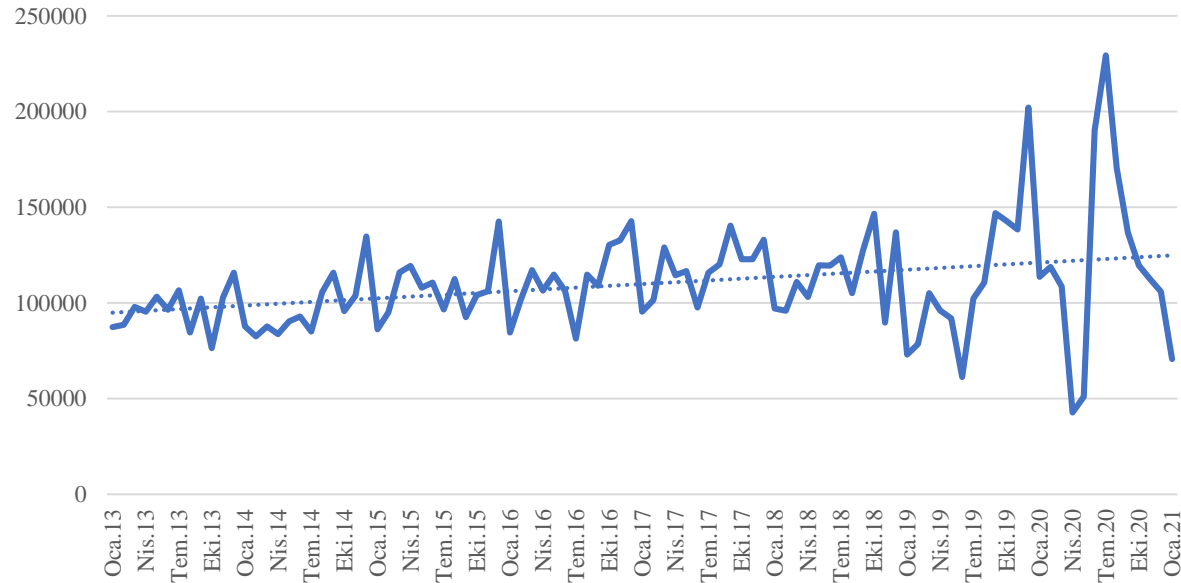

Balıkesir Konut Satışı

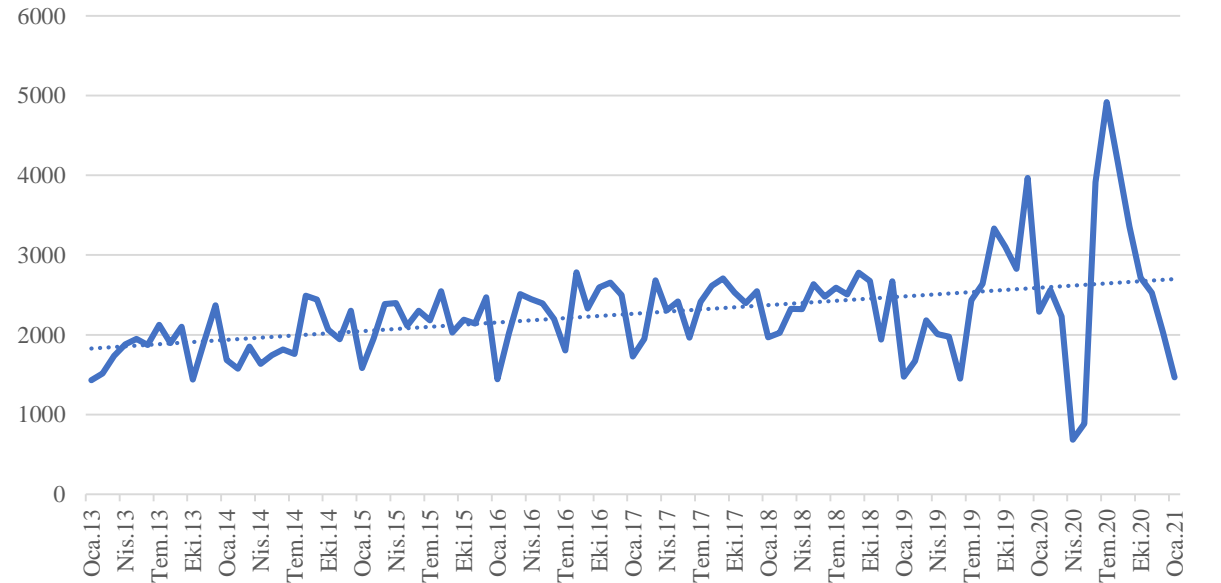

BALIKESİR İLİNDE KONUT FİYAT ENDEKSİ

Balıkesir'in de içinde bulunduğu TR22 bölgesi açısından 2010-2020 yılları içerisinde KFE sürekli artış göstermiştir. Bu artış 2020'nin son 6 ayında TR10(İstanbul), TR21(Edirne, Kırklareli, Tekirdağ), TR41(Bursa, Eskişehir, Bilecik), TR42(Bolu, Kocaeli, Sakarya, Yalova, Düzce)'ye göre daha fazla olmuştur. Konut satışlarının düşmesinde pandemiye bağlı KFE artışı da etkili olduğu görülmektedir.

Konut Fiyat Endeksi

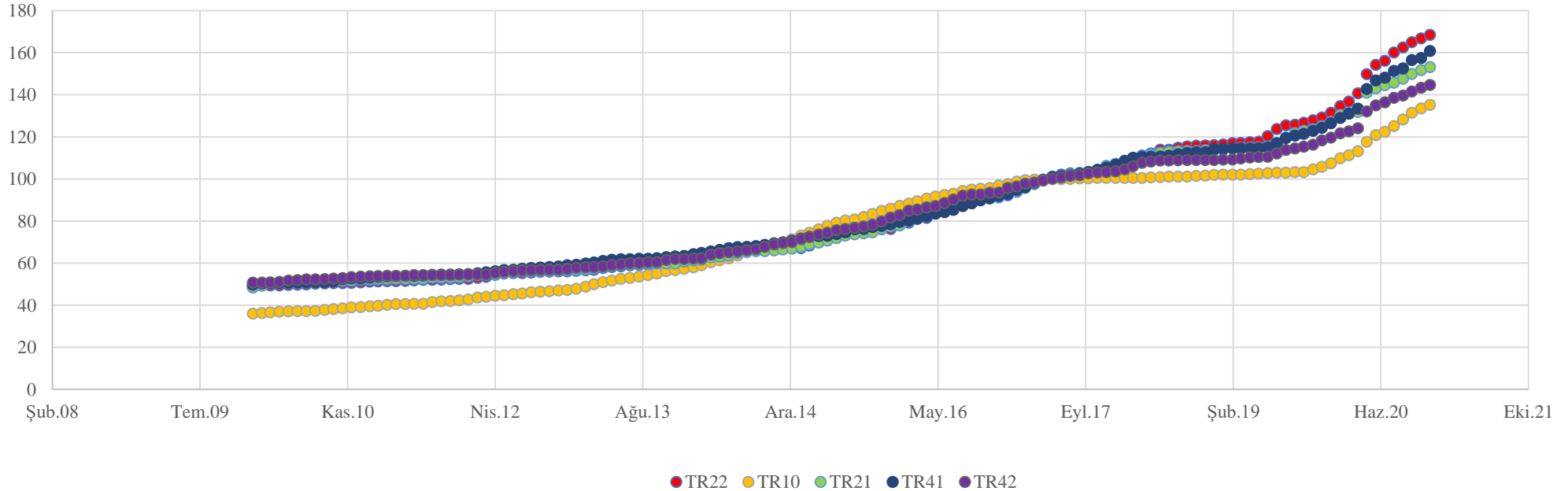

BALIKESİR İLİNDE HASTANE YATAK VE HEKİM SAYISI

Hastane yatak sayısı artış eğilindedir. 2002'den bu yana Balıkesir'de bulunan hastane yatak sayılarında yüzde 19'luk bir artış mevcuttur. 2002-2018 yılları toplamı itibari ile 51193 yatak sayısı ile Balıkesir Türkiye'de 18.sıradadır. Bin kişi başına düşen hekim sayısı yıllar itibari ile aynı kalmıştır.

Hastane yatak sayısı, 2002-2018

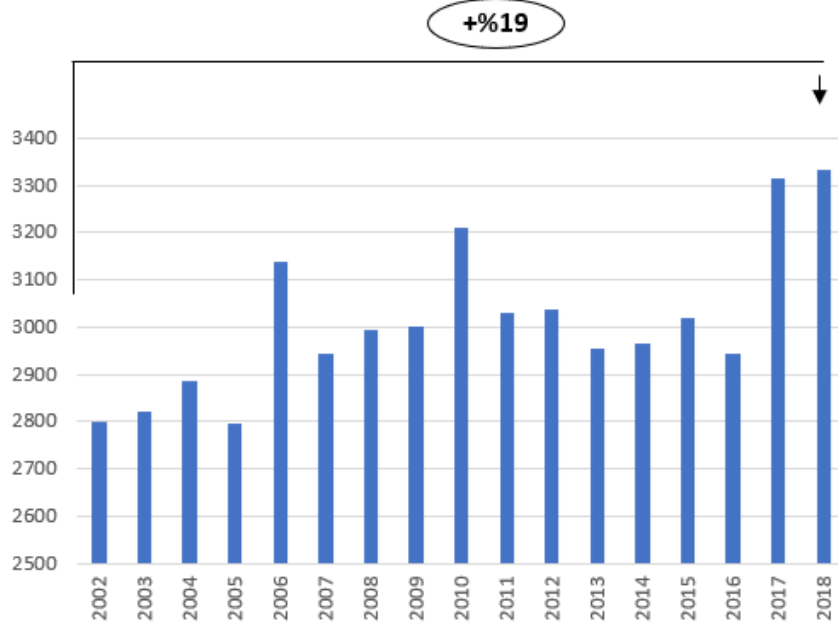

Bin kişi başına düşen toplam hekim sayısı, 2002-2018

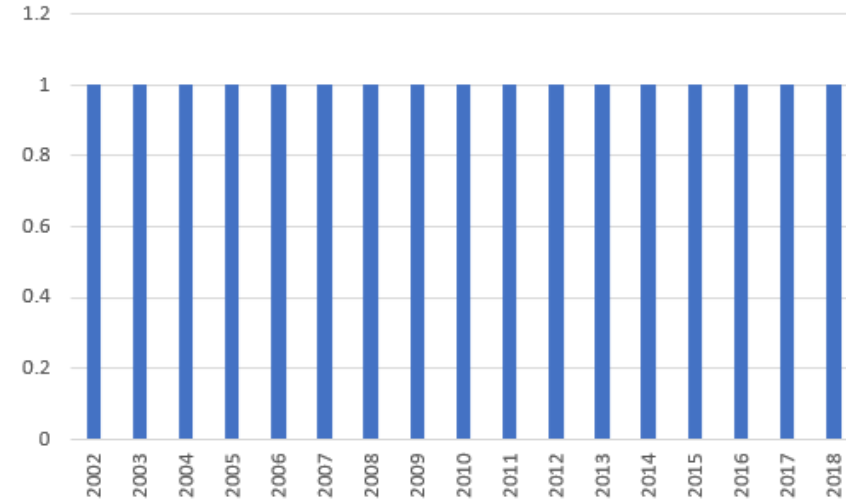

BALIKESİR İLİNDE HAYVAN SAYISI

Balıkesir 2020 yılı büyükbaş hayvan sayısında Marmara'da 1., Türkiye'de 7.sıradadır.

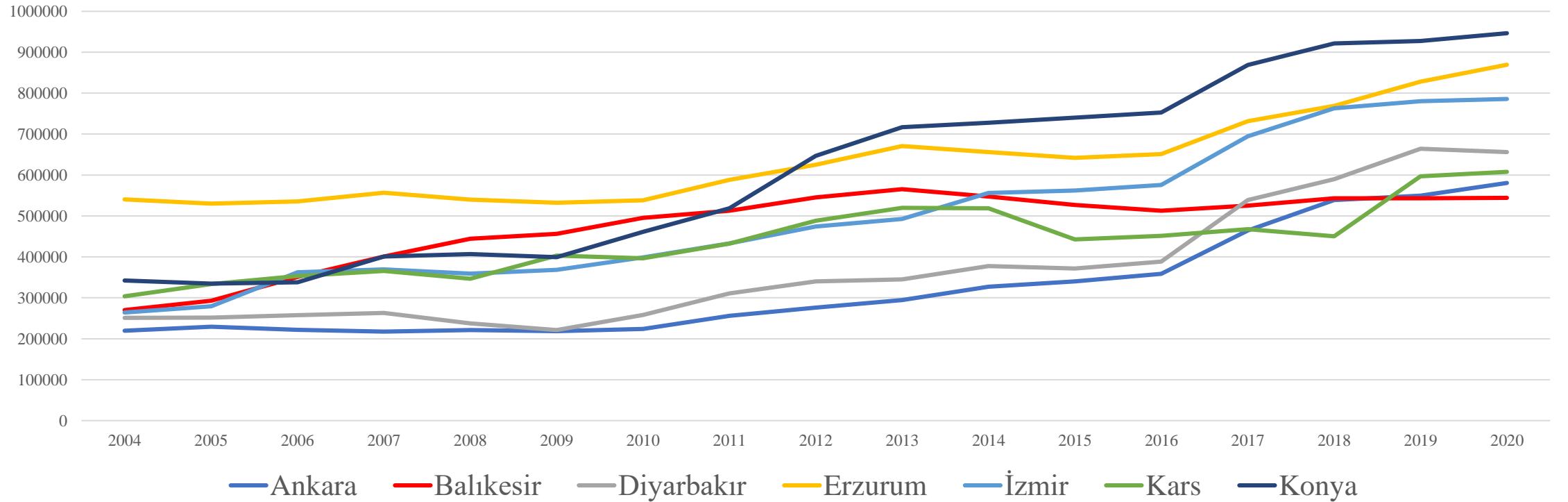

BALIKESİR İLİNDE TARIM ALANLARI

Tarım alanı bakımından Balıkesir çevre illere göre daha avantajlıdır. Meyve, iecek ve baharat bitkileri alanı aısından Bursa'dan sonra evre illerde Balıkesir 2.sıradadır.

İşlenen tarım alanı istatistikleri, 2004-2020

İşlenen tarım alanı, Türkiye'deki toplam tarım alanlarından alınan pay, %

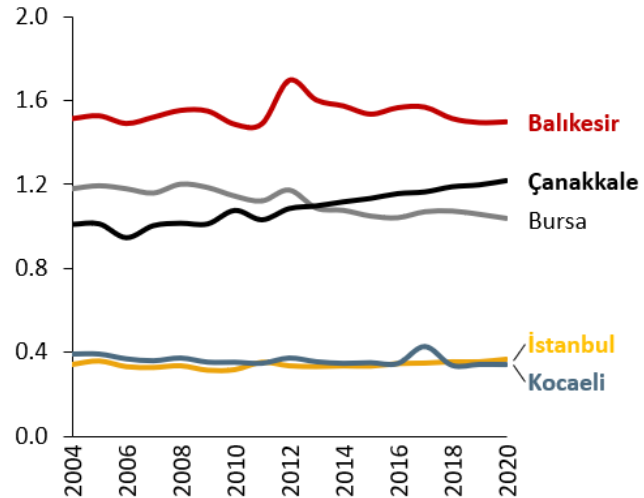

Bitkisel üretim faaliyetine göre işlenen tarım alanı, ilin kendi içerisindeki toplam tarım alanlarından alınan pay, %

	Tahıllar ve diğer bitkisel ürünler	Sebze bahçeleri alanı	Meyveler, iecek ve baharat bitkileri alanı	Süs bitkileri alanı
İstanbul	92,4	3,9	3,7	0,1
Balıkesir	68,3	6,8	24,9	0,0
Çanakkale	72,7	7,5	19,8	0,0
Bursa	55,1	12,9	31,8	0,1
Kocaeli	79,5	3,9	16,5	0,1

*Renkler koyulaştıkça ilgili üretim faaliyetindeki pay oranı artmaktadır

BALIKESİR İLİNDE TURİZM İSTATİSTİKLERİ

Balıkesir'e 2020 yılında gelen ve giden yabancı ziyaretçiler en çok deniz taşımacılığını kullanmıştır.

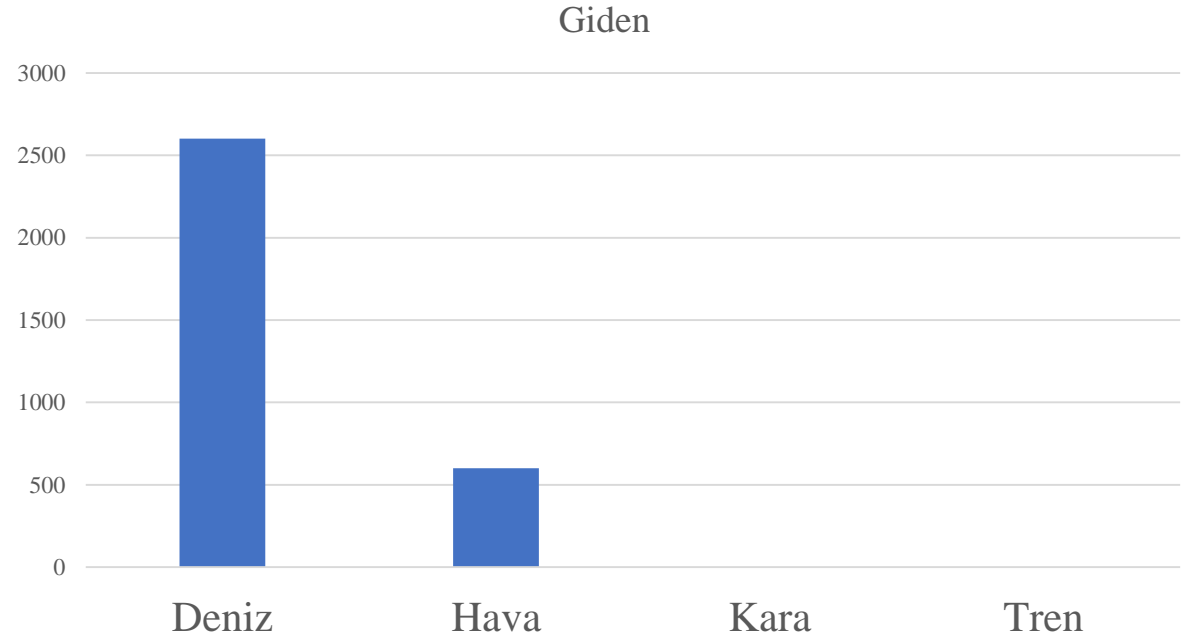
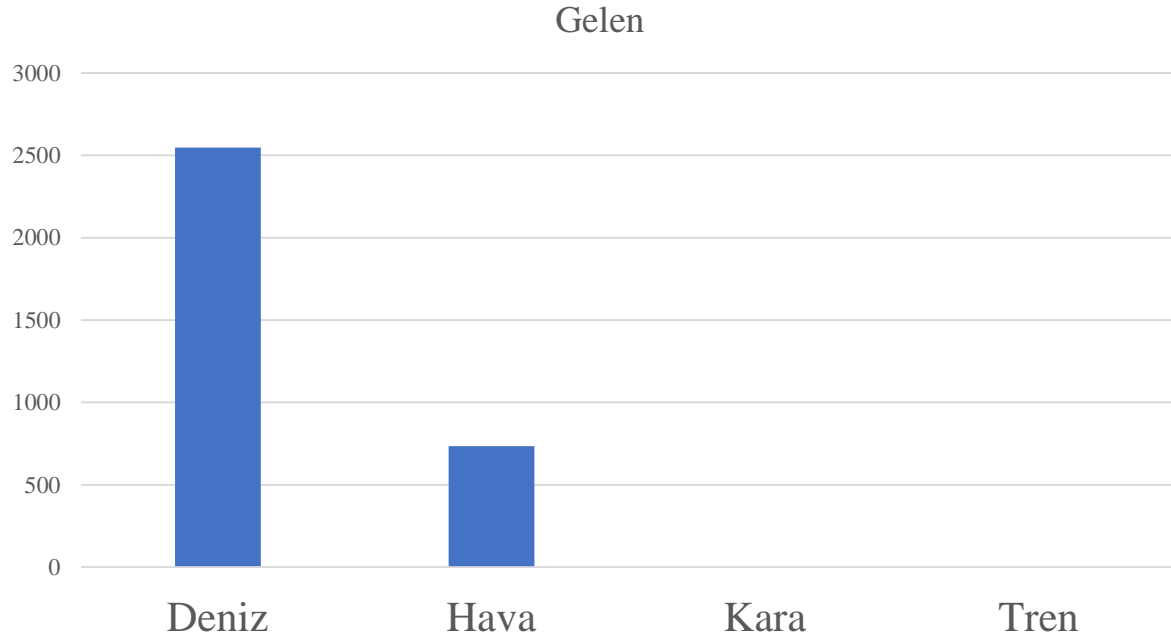

BALIKESİR İLİNDE TURİZM İSTATİSTİKLERİ

2002-2019 yılları arasında toplam 874 bine yakın kişi turizm amacıyla Balıkesir'e gelmiştir. Bu sayının Türkiye ortalamasındaki payı % 10'dur.

Turizm Amaçlı Gelen Kişi Sayısı

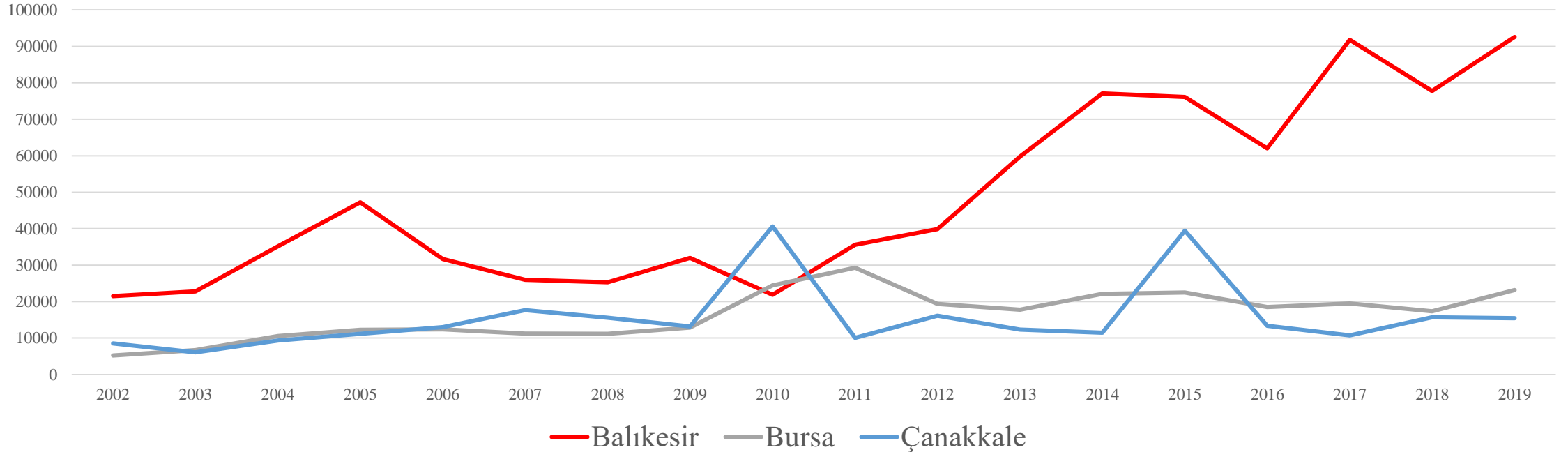

BALIKESİR İLİNDE TURİZM İSTATİSTİKLERİ

2020 yılında Balıkesir’de bulunan turizm belgeli konaklama tesislerine geliş sayısı 398 bin olmuştur. Tesise geliş sayılarında Ayvalık ve Edremit, Doluluk oranlarında ise Sındırgı ve Gönen ilk sıralardadır.

İlçelere göre turizm işletme belgeli konaklama tesislerinde tesislere geliş, geceleme, ortalama kalış süresi ve doluluk oranlarının dağılımı, 2020

	Tesise Geliş Sayısı			Geceleme			Ortalama Kalış Süresi			Doluluk Oranı(%)		
	Yabancı	Yerli	Toplam	Yabancı	Yerli	Toplam	Yabancı	Yerli	Toplam	Yabancı	Yerli	Toplam
Altıeylül	392	17714	18106	921	23756	24677	2,34	1,34	1,36	0,99	25,67	26,67
Ayvalık	24668	80448	105116	29706	173438	203144	1,20	2,15	1,93	3,21	18,74	21,96
Bandırma	1607	49289	50896	4047	79680	83727	2,51	1,61	1,64	1,16	23,01	24,18
Burhaniye	239	18173	18412	1091	33047	34138	4,56	1,81	1,85	1,06	32,14	33,20
Dursunbey	7	1700	1707	10	3593	3603	1,42	2,11	2,11	0,04	15,12	15,16
Edremit	1536	97386	98922	3060	176962	180022	1,99	1,81	1,81	0,44	25,56	26,004
Erdek	8	6262	6270	19	12350	12369	2,37	1,97	1,97	0,02	17,26	17,294
Gönen	132	29673	29805	340	60205	60545	2,57	2,02	2,03	0,20	35,73	35,93
Karesi	738	45015	45753	1440	75668	77108	1,95	1,68	1,68	0,46	24,50	24,96
Marmara	28	2204	2232	63	5127	5190	2,25	2,32	2,32	0,26	21,57	21,84
Sındırgı	133	18177	18310	300	35922	36222	2,25	1,97	1,97	0,36	43,76	44,13
Susurluk	50	2448	2498	72	3904	3976	1,44	1,59	1,59	0,18	10,04	10,22

BALIKESİR İLİNDE OTOMOBİL SAYISI

Balıkesir’de bin kişi başına düşen otomobil sayısı son 14 yılda Türkiye ortalamasının üzerindedir. Balıkesir bin kişi başına düşen son 14 yıldaki toplam otomobil sayısında 16.sıradadır.

Otomobil Sayısı (Bin Kişi Başına Düşen)

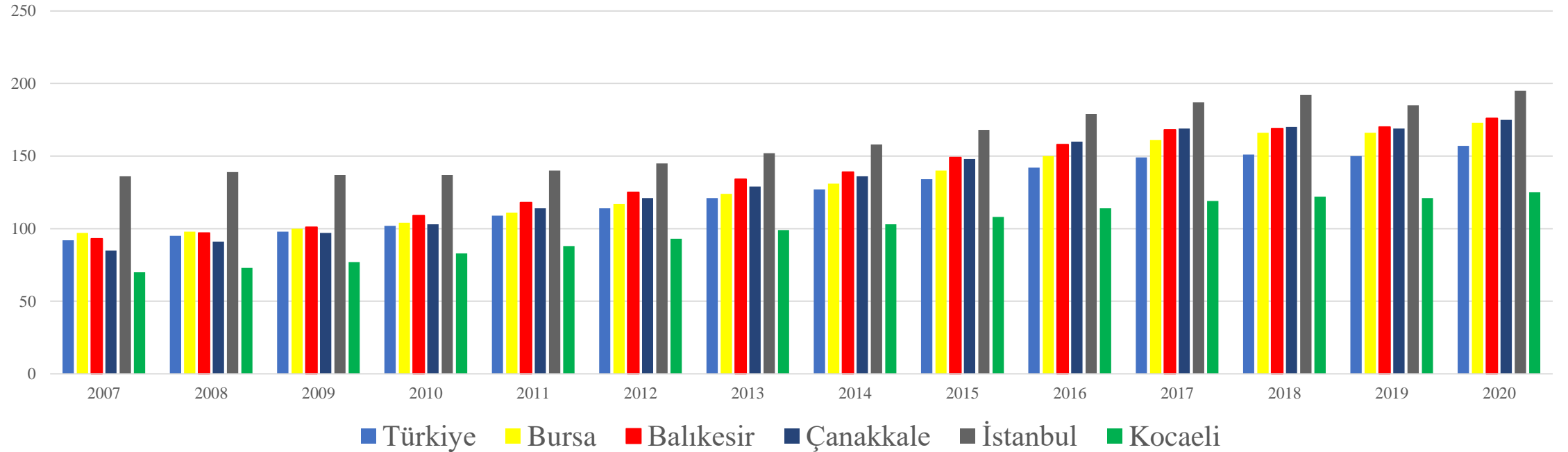

BALIKESİR İLİNDE HARCAMALAR

2018 ve 2019 yıllarında TR22 bölgesinde toplam 587.845 TL AR-GE harcaması gerçekleşmiştir. TR22 bölgesinin dolayısıyla Balıkesir'in daha fazla ARGE harcamasına ihtiyacı vardır. Balıkesir Hanehalkı Bütçe Anketi toplam harcamalar içerisinde sağlık harcaması payına göre TR22 Türkiye 2.sidir.

2018-2019 Toplam ARGE Harcaması

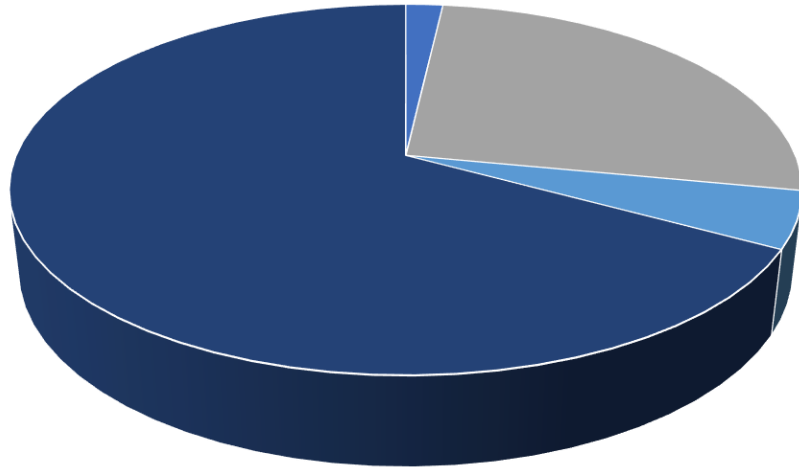

■ TR22 ■ TR42 ■ TR21 ■ TR10

TR22 Harcama Grupları-2019

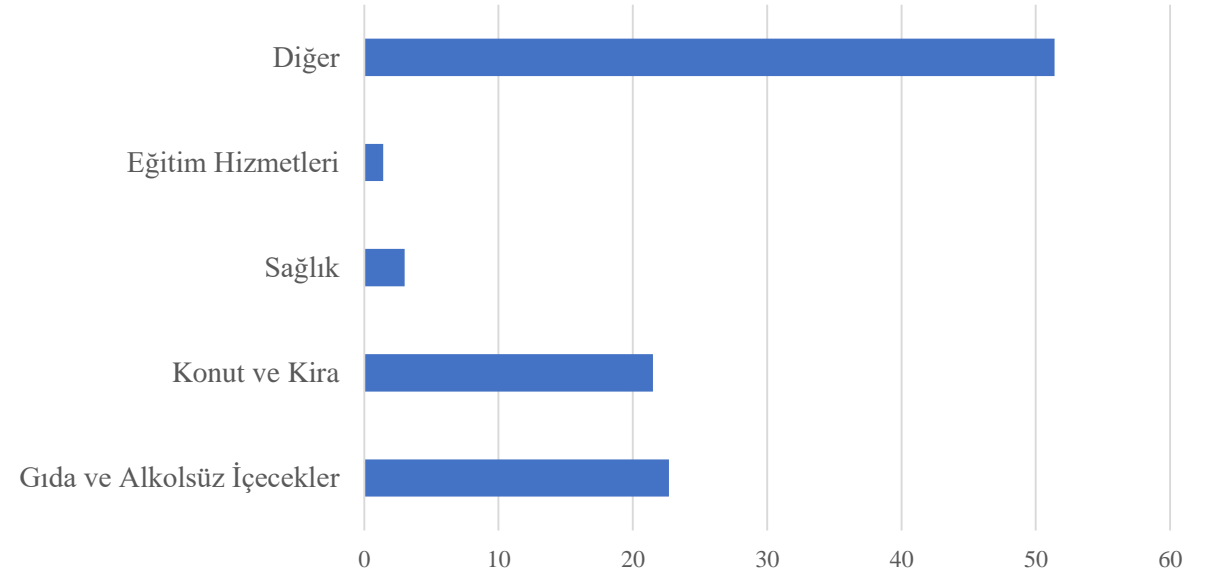

BALIKESİR İLİNDE MUTLULUK

Balıkesir halkı için ailenin ve sađlıđının önemi yüksek iken paranın önemi geri sıralardadır.

Balıkesir-Mutluluk Kaynađı Olan Kişiler

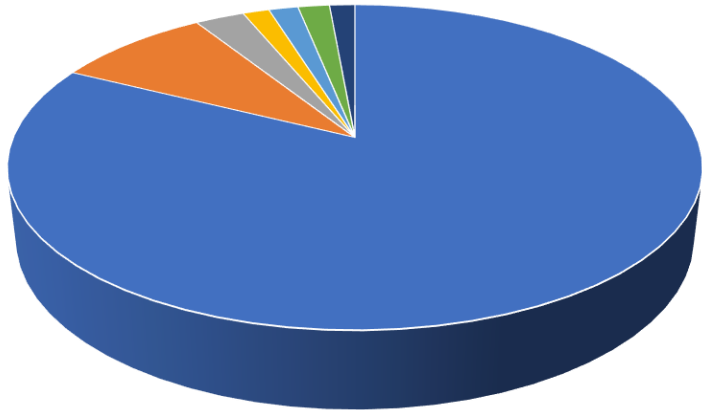

- Tüm aile
- Çocuklar
- Eş
- Anne/baba
- Kendisi
- Torunlar
- Diđer

Balıkesir-Mutluluk Kaynađı Deđerler

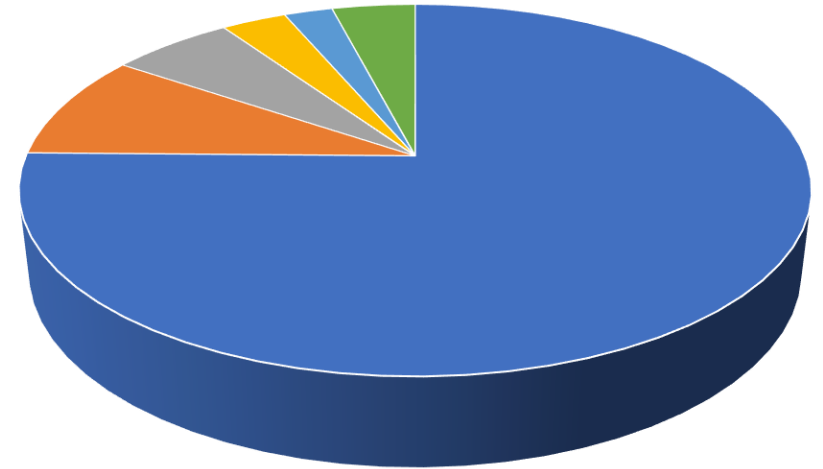

- Sađlık
- Sevgi
- Başarı
- Para
- İş
- Diđer

BALIKESİR İLİNDE MÜZE ZİYARETİ

Balıkesir müze ziyaretine önem vermiyor. Türkiye ortalamasının altında kalan Balıkesir, çevre illere göre de düşük performans göstermiştir.

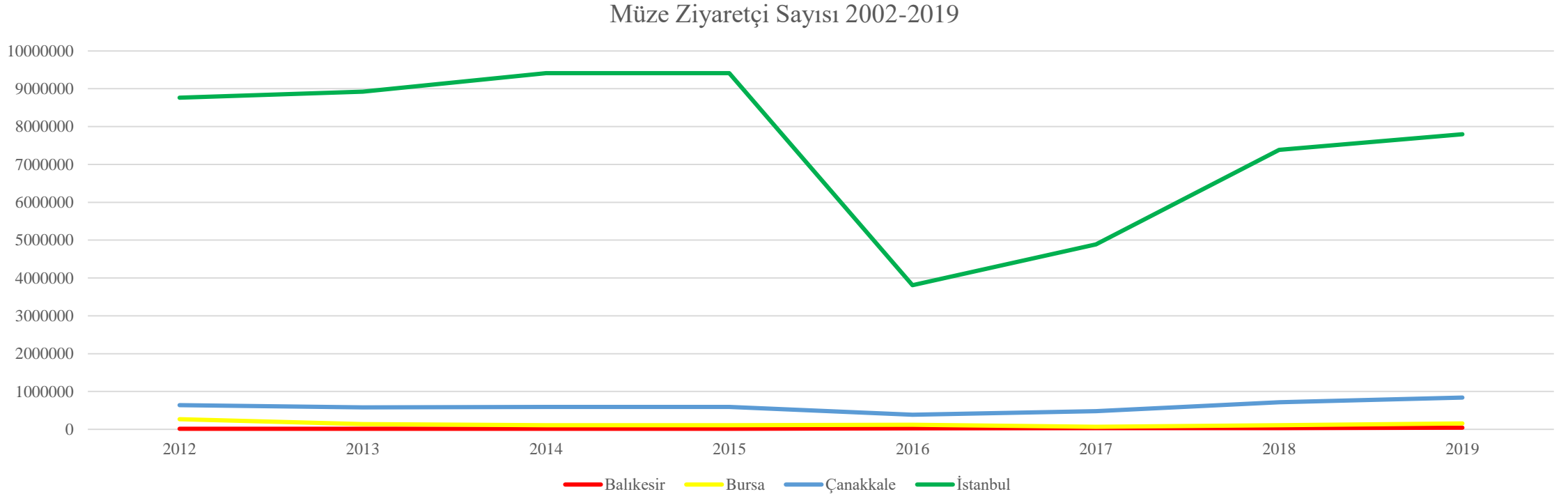

BALIKESİR İLİNDE GÖÇ İSTATİSTİKLERİ

Balıkesir ili en fazla göçü İstanbul'dan alırken yine en fazla göçü aynı ile vermiştir. 2019 yılında İstanbul'a verdiği göç toplam göçün %11,5'ini oluşturuyor.

Balıkesir ilinin diğer illere verdiği-aldığı göç, kişi, 2019

Balıkesir'in diğer illerden aldığı göç, kişi

1	İstanbul	9798
2	İzmir	4138
3	Bursa	3807
4	Ankara	2968
5	Manisa	2329
6	Çanakkale	1954
7	Kocaeli	1314
8	Eskişehir	907
9	Antalya	854
10	Kütahya	732

Balıkesir'in diğer illere verdiği göç, kişi

İstanbul	8133
İzmir	3631
Bursa	3455
Ankara	2123
Manisa	2060
Çanakkale	1987
Kocaeli	1225
Kütahya	751
Tekirdağ	715
Antalya	665

BALIKESİR İLİNDE SEKTÖREL KREDİ DAĞILIMI

Balıkesir’de sektörel krediler içerisinde en büyük payı ziraat ve balıkçılık aldı. Kredi performans oranı en yüksek olan sektörler: Gıda, Meşrubat ve Tütün ile İnşaat.

Balıkesir’de sektörel kredi dağılımı, 2020-12

	Kredi Tutarı, bin TL	Kredi Performans Oranı, %
Gıda Meşrubat ve Tütün	2.719.630	8.21
İnşaat	1.047.652	7.24
Metal ve İşlenmiş Maden	322.662	1.86
Gayri Nakdi Enerji	585.230	2.82
Tekstil ve Tekstil Ürünleri	603.496	1.53
Toptan Ticaret ve Komisyonculuk	1.494.333	3.63
Turizm	615.861	2.17
Ziraat ve Balıkçılık	3.201.535	2.20
Enerji	637.959	0.70
Denizcilik	505.360	0.07

BALIKESİR İLİNDE 4A SİGORTALILAR (EKİM 2008 – KASIM 2020)

Balıkesir 4A sigortalı çalışan sayısı sıralamasında Türkiye 18.sıradadır. Balıkesir’de Ekim 2008 4A sigortalı sayısı 107 bin 143 kişi iken Kasım 2020’de 192 bin 100 kişiye ulaşmıştır.

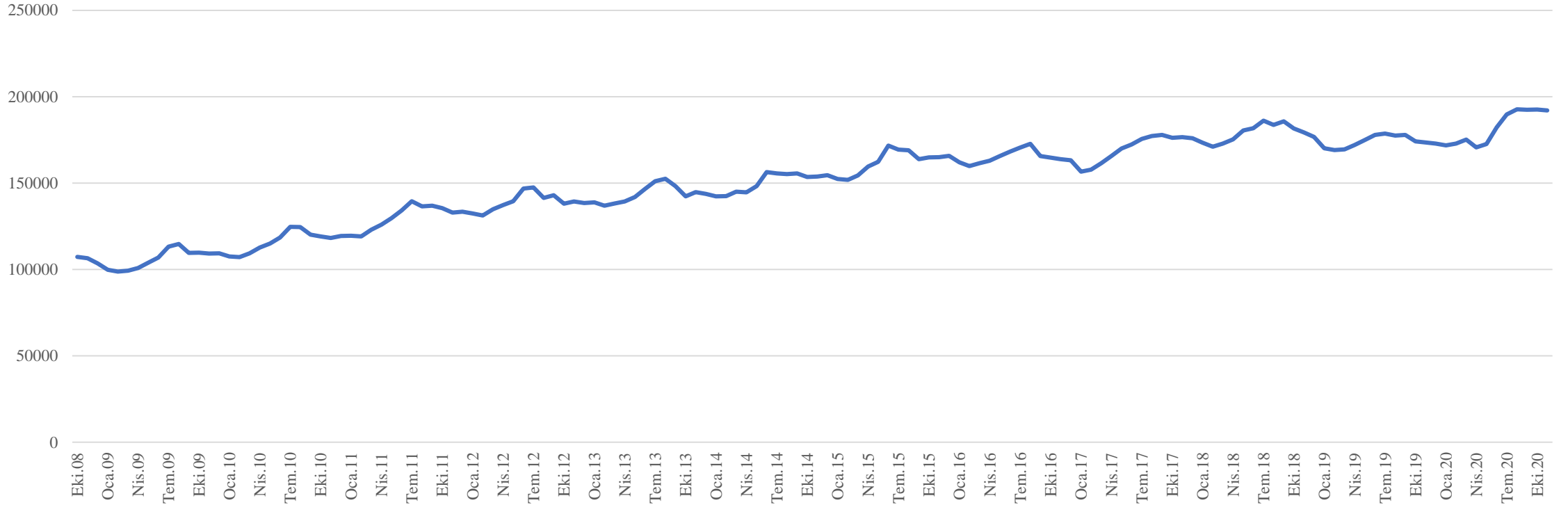

TÜRKİYE GENELİNDE 4A SİGORTALILAR (EKİM 2008 – KASIM 2020)

Türkiye genelinde 4A sigortalı çalışan sayısı Ekim 2008’de 9 milyon 119 bin 936 iken Kasım 2020’de 15 milyon 175 bin 670 kişiye ulaşmıştır.

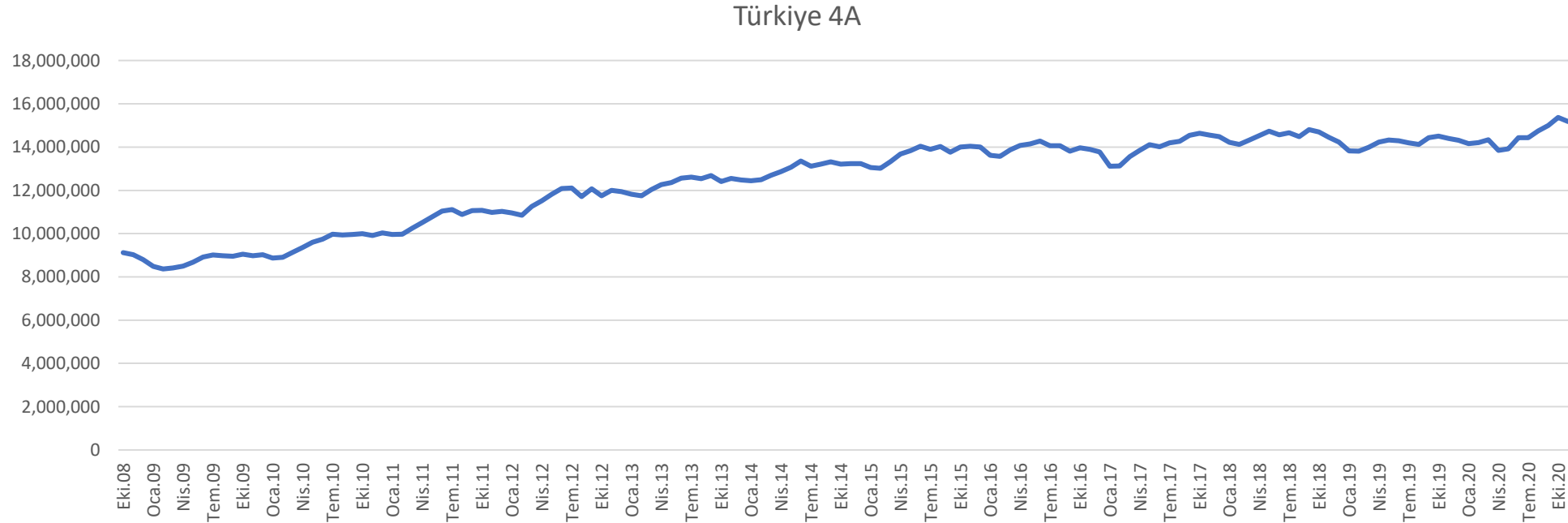

BALIKESİR İLİNDE 4B ESNAF (EKİM 2008 – KASIM 2020)

Balıkesir ilinde 4B esnaf sigortalı sayıları incelendiğinde, bu sayının 2008 yılından bu yana benzer seyrettiği, ancak Temmuz 2017’de bir kırılma yaşandığı gözlenmiştir.

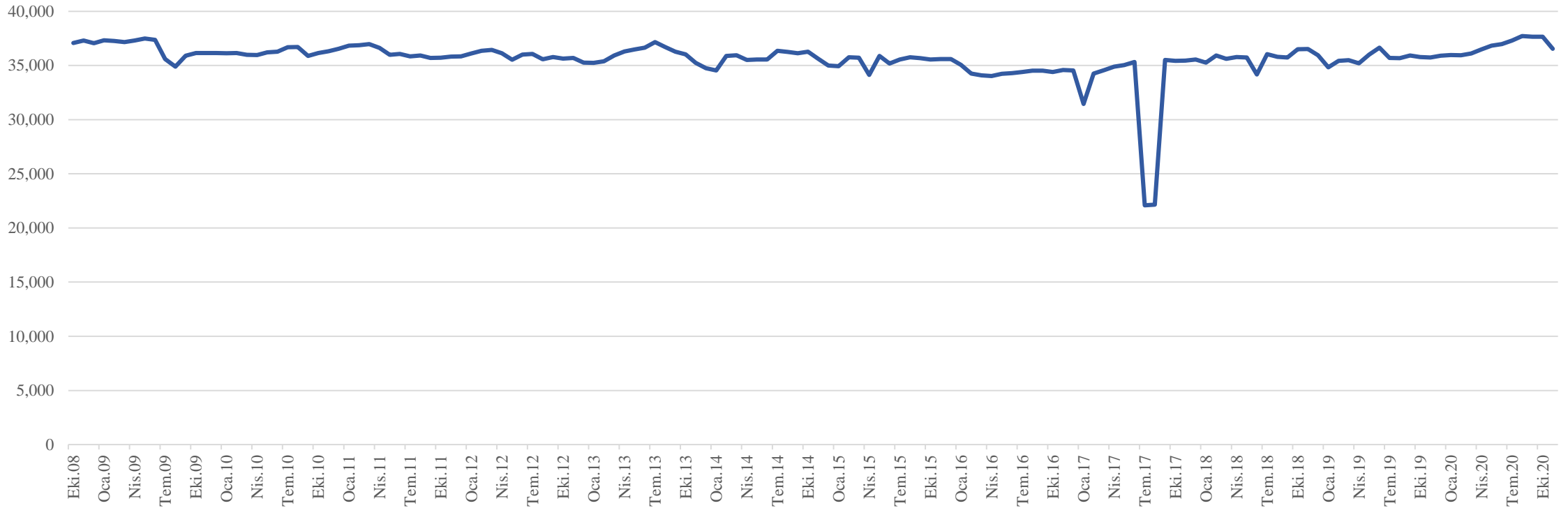

BALIKESİR İLİNDE 4B TARIM (EKİM 2008 – KASIM 2020)

Balıkesir ilinde 4B tarım sigortalı sayıları incelendiğinde, bu sayının Nisan 2011'den bu yana düşüş gösterdiği gözlenmektedir. 4B Esnaf sayısında olduğu gibi Tarım sayısında da Temmuz 2017'de bir kırılma olduğu belirlenmiştir. Ekim 2008'de 38 bin 338 kişi sigortalı iken Kasım 2020 ye geldiğimizde sigortalı çiftçi sayısının 16 bin 929 kişiye düştüğü görülmektedir.

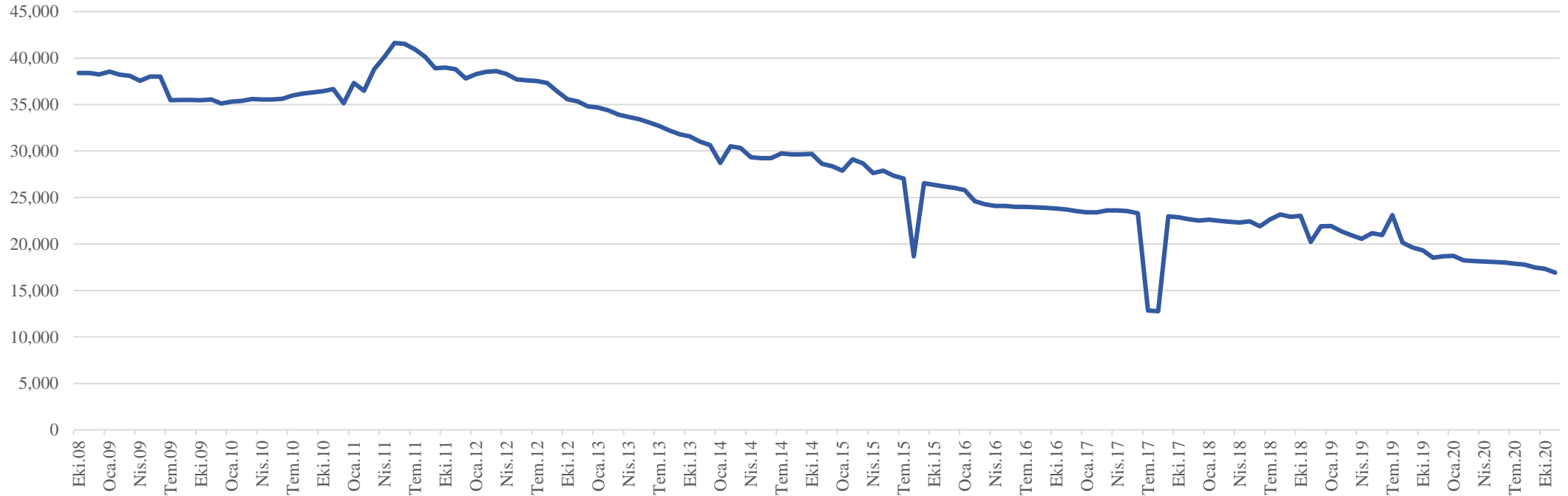

TÜRKİYE GENELİNDE SİGORTALI TARIM İŞÇİ SAYISI (EKİM 2008 – KASIM 2020)

Türkiye genelinde 4B tarım sigortalı çiftçi sayıları incelendiğinde, Ekim 2008’de 1 milyon 137 bin 405 kişi iken Kasım 2020’de 556 bin 20 kişiye düştüğü görülmektedir.

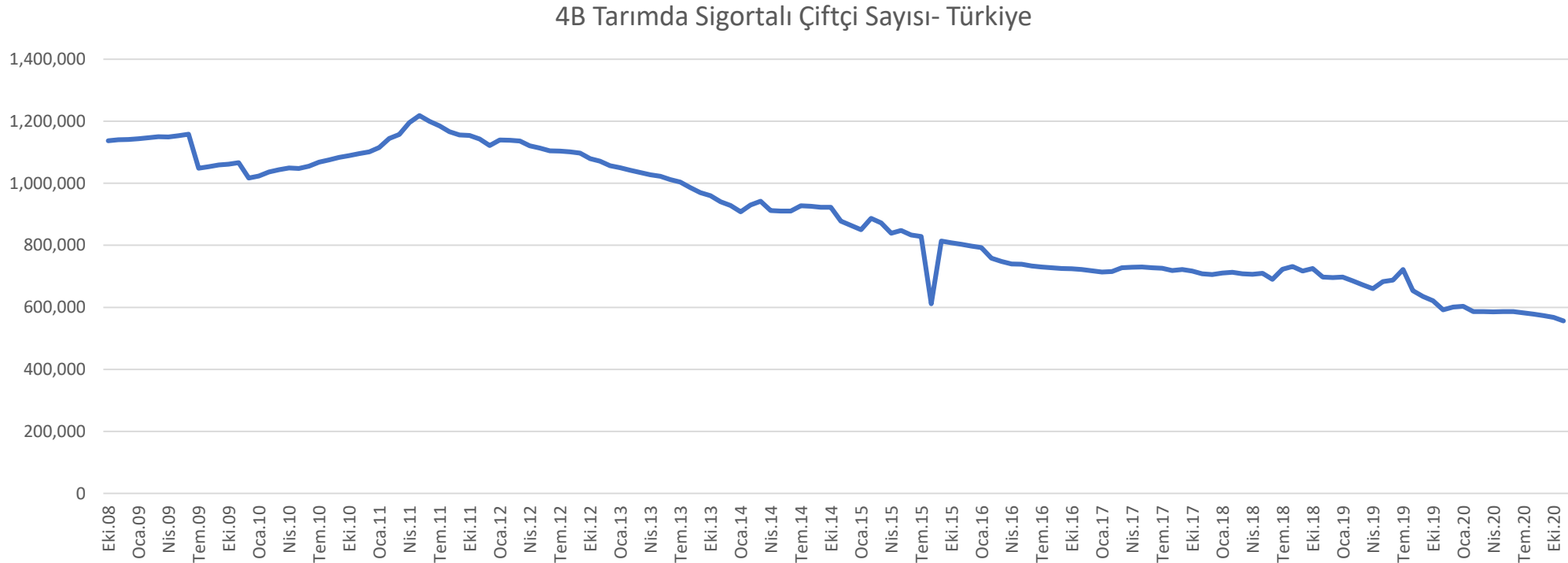

BALIKESİR İLİNDE 4C KAMU (EKİM 2008 – KASIM 2020)

Balıkesir ilinde 4C Kamu sigortalı sayıları 2008 yılından bu yana benzer seyretmektedir.

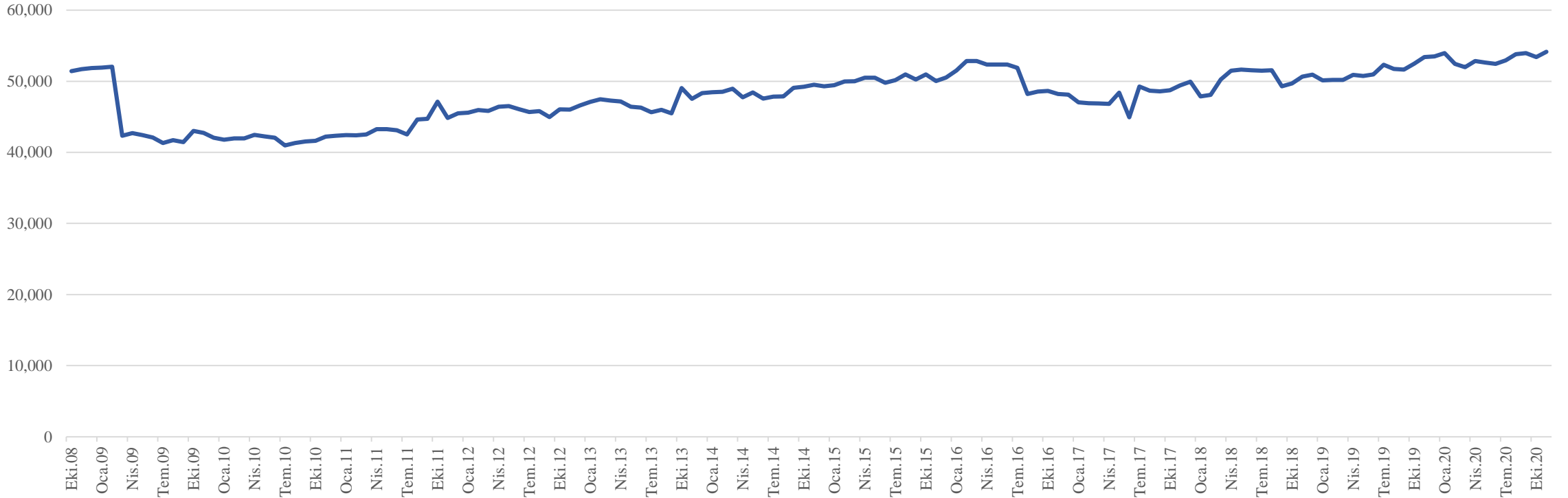

TÜRKİYE GENELİ 4C KAMU (EKİM 2008 – KASIM 2020)

Türkiye genelinde 4C Kamu sigortalı sayıları Ekim 2008’de 2 milyon 444 bin 205 iken Kasım 2020’de 3 milyon 143 bin 475 kişiye ulaşmıştır.

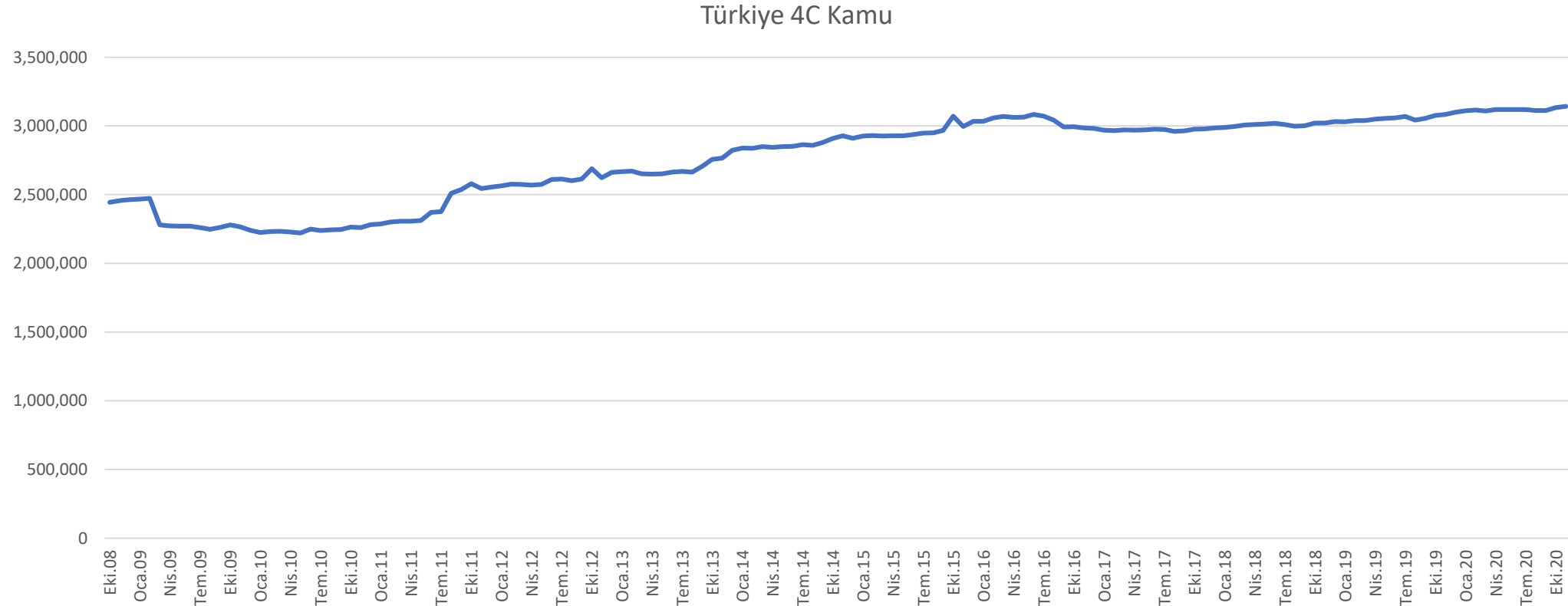

BALIKESİR İLİNDE 4A İŞYERİ (EKİM 2008 – KASIM 2020)

Balıkesir ilinde 4A İşyeri sayıları Ekim 2008 yılında 19 bin 533 iken Kasım 2020’de 31 bin 149’a yükselmiştir.

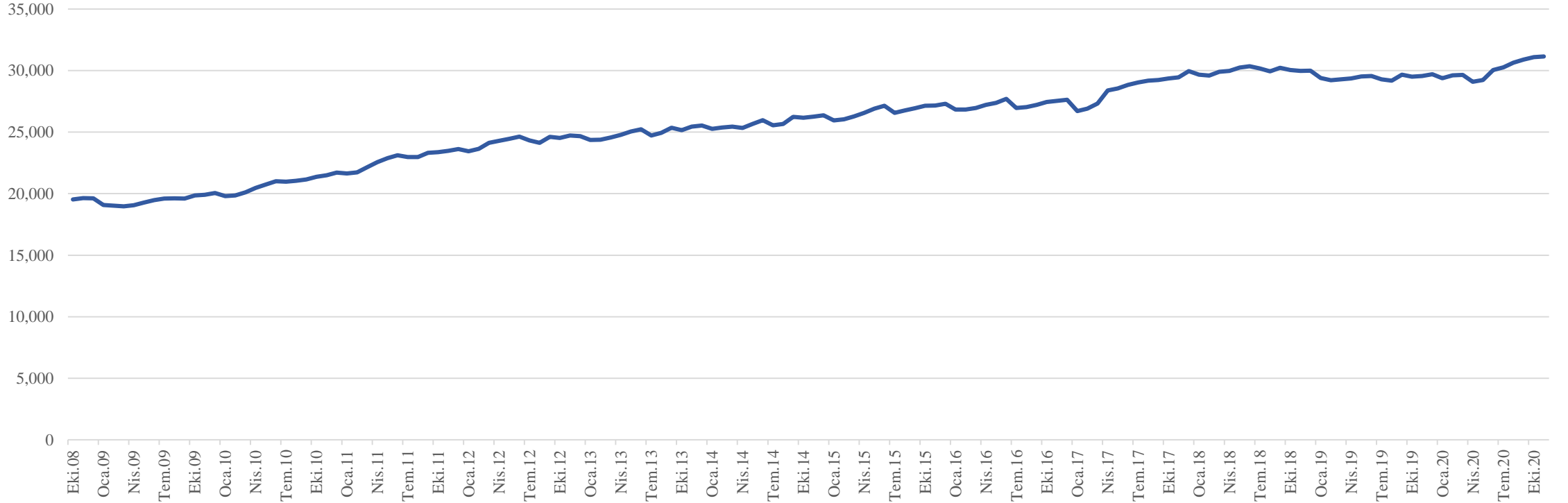

TÜRKİYE GENELİNDE 4A İŞYERİ (EKİM 2008 – KASIM 2020)

Türkiye genelinde 4A İşyeri sayıları Ekim 2008’de 1 milyon 176 bin 538 iken Kasım 2020’de 1 milyon 952 bin 84’e yükselmiştir.

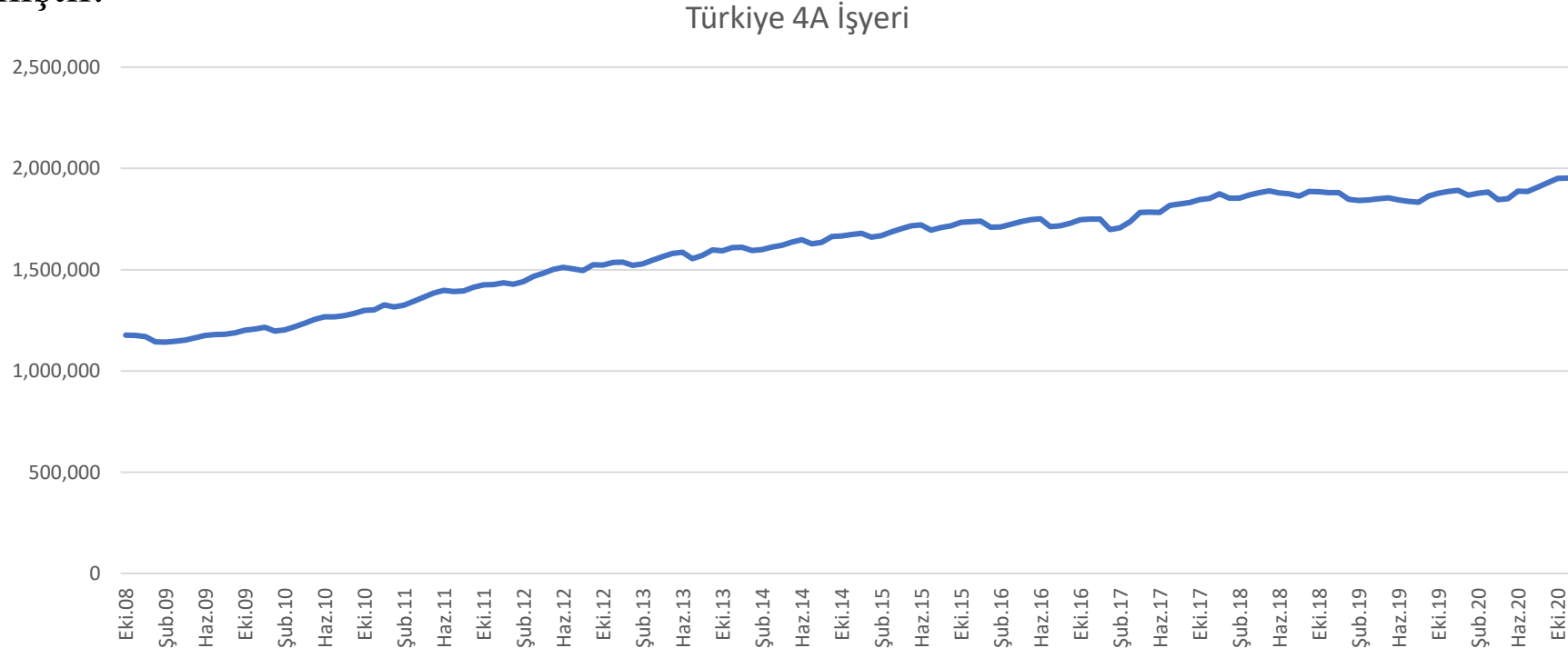

BALIKESİR İLİNDE 4A KADIN SİGORTALILAR (EKİM 2008 – KASIM 2020)

Balıkesir ilinde 4A kadın sigortalı sayısı Ekim 2008’de 22 bin 521 kişiden Kasım 2020’de 60 bin 344 kişiye yükselmiştir.

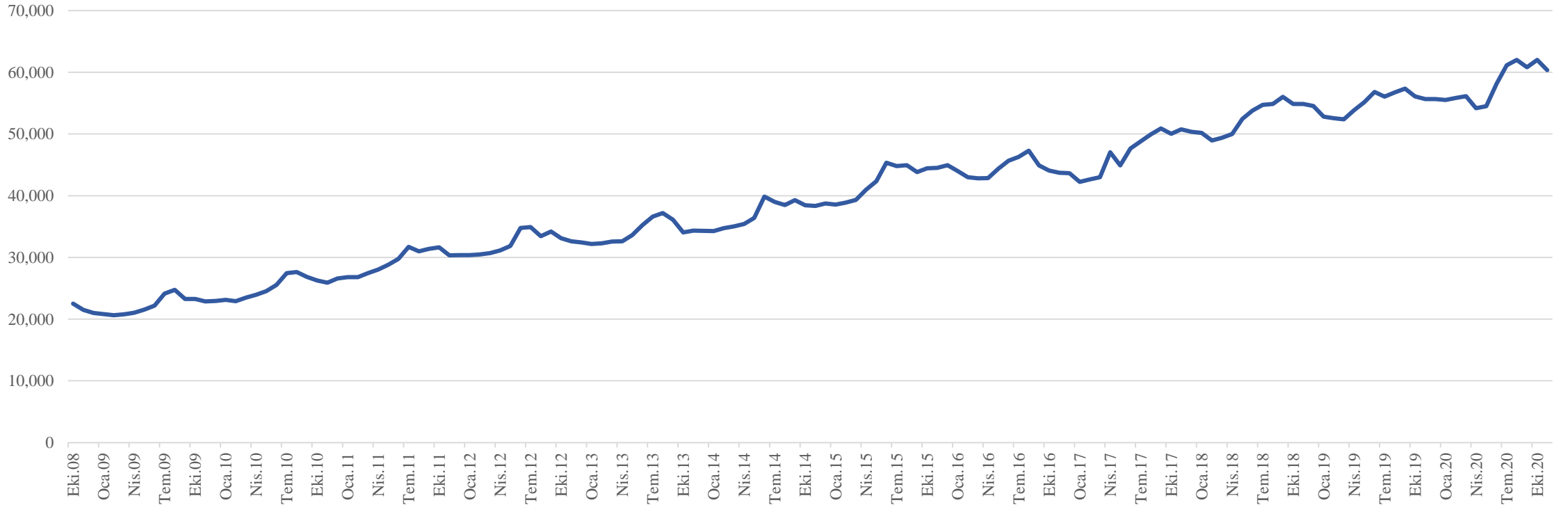

TÜRKİYE GENELİNDE 4A KADIN SİGORTALILAR (EKİM 2008 – KASIM 2020)

Türkiye genelinde 4A kadın sigortalı sayısı Ekim 2008’de 2 milyon 65 bin 272 kişiden Kasım 2020’de 4 milyon 639 bin 229 kişiye artmıştır.

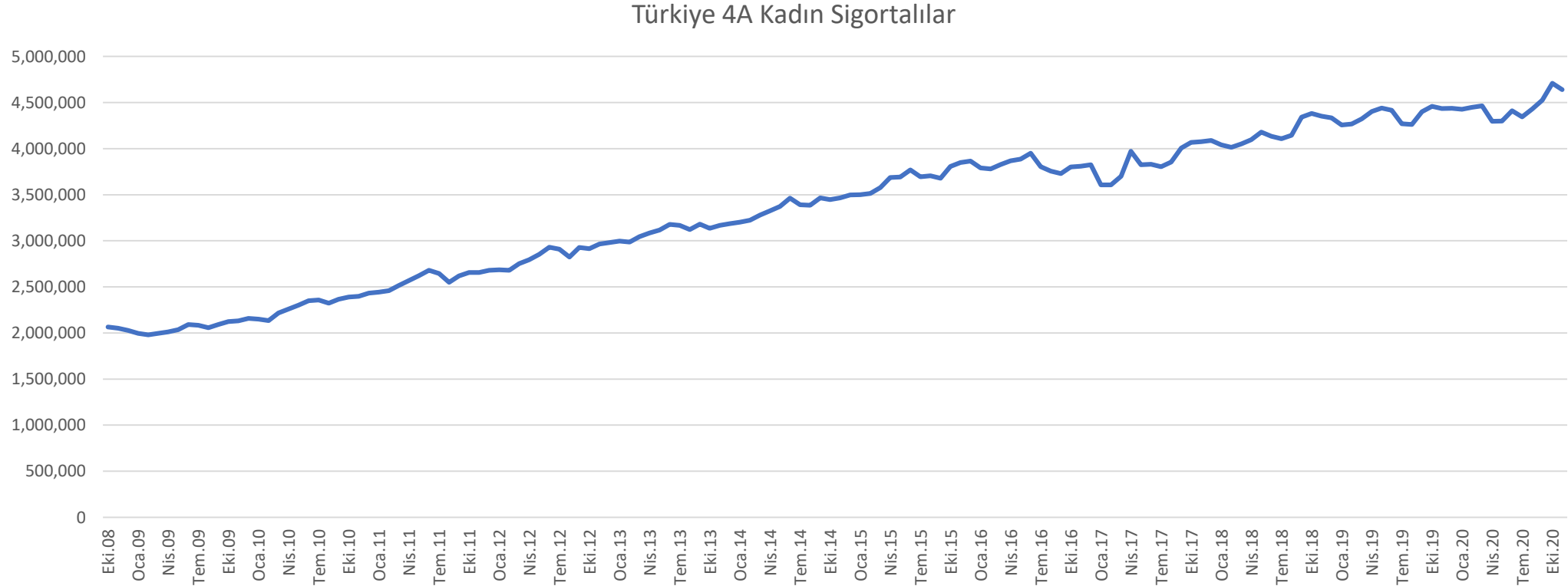

BALIKESİR İLİNDE İŞSİZLİK SİGORTASI BAŞVURUSU (OCAK 2008 – KASIM 2020)

Türkiye genelinde ve Balıkesir ilinde işsizlik sigortası başvurusu Şubat 2020’de keskin bir artış göstermekle birlikte Mart 2020’den Şubat 2021’e kadar düşük seyretmiştir. Ek olarak, Balıkesir ilinin, Türkiye geneli ile paralel başvuru aldığı gözlenmektedir.

TÜRKİYE

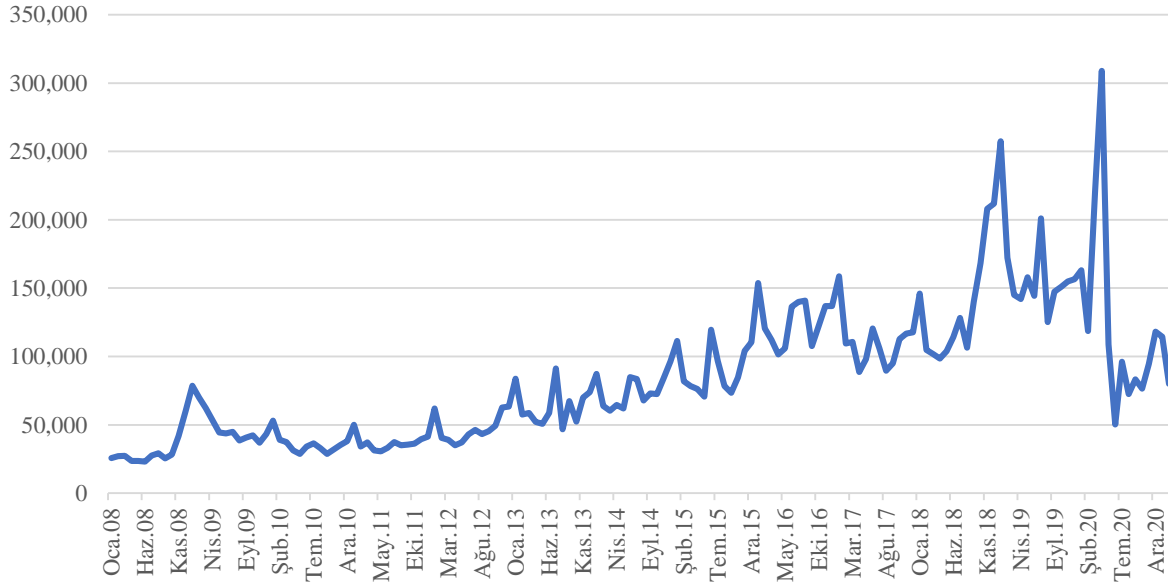

BALIKESİR

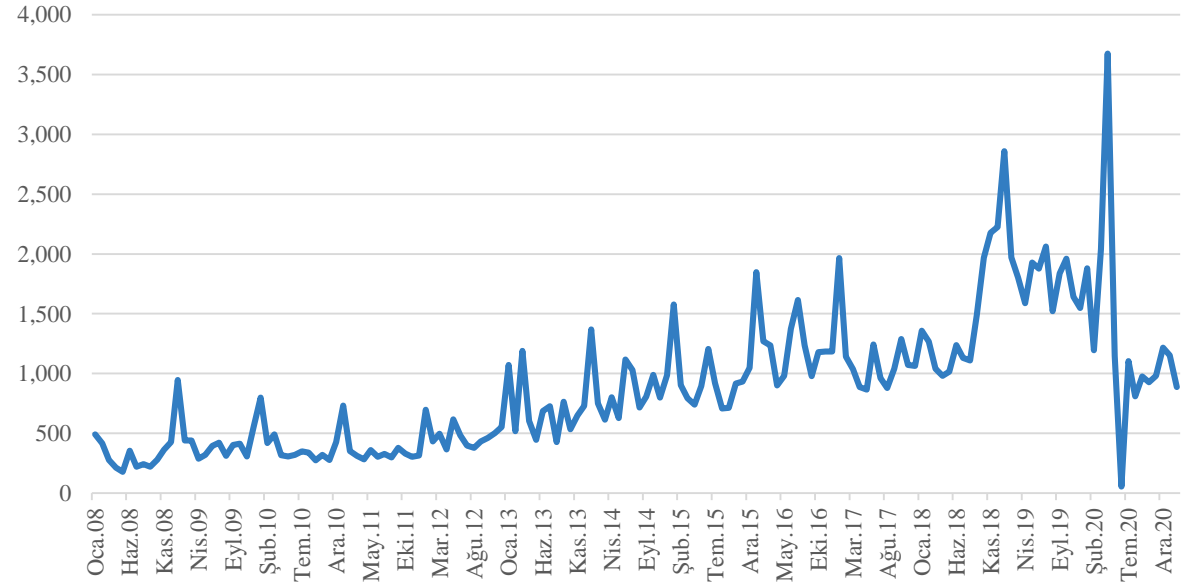

BALIKESİR İLİNDE İŞSİZLİK SİGORTASI ÖDEMESİ (OCAK 2008 – KASIM 2020)

Türkiye genelinde ve Balıkesir ilinde işsizlik sigortası ödemeleri, başvurular ile paralel olarak ilerlemektedir.

TÜRKİYE

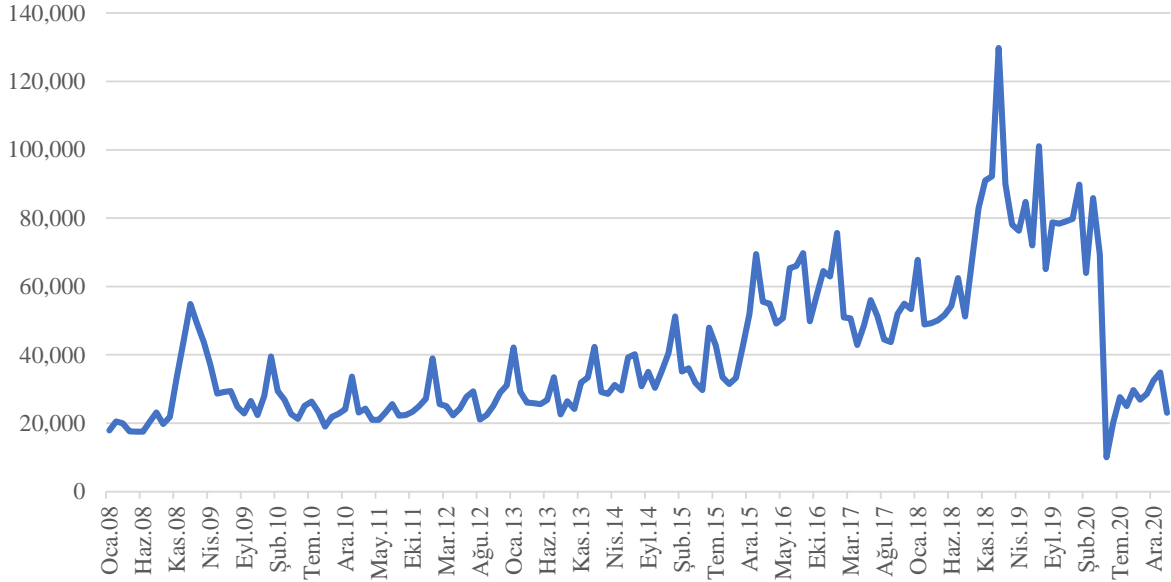

BALIKESİR

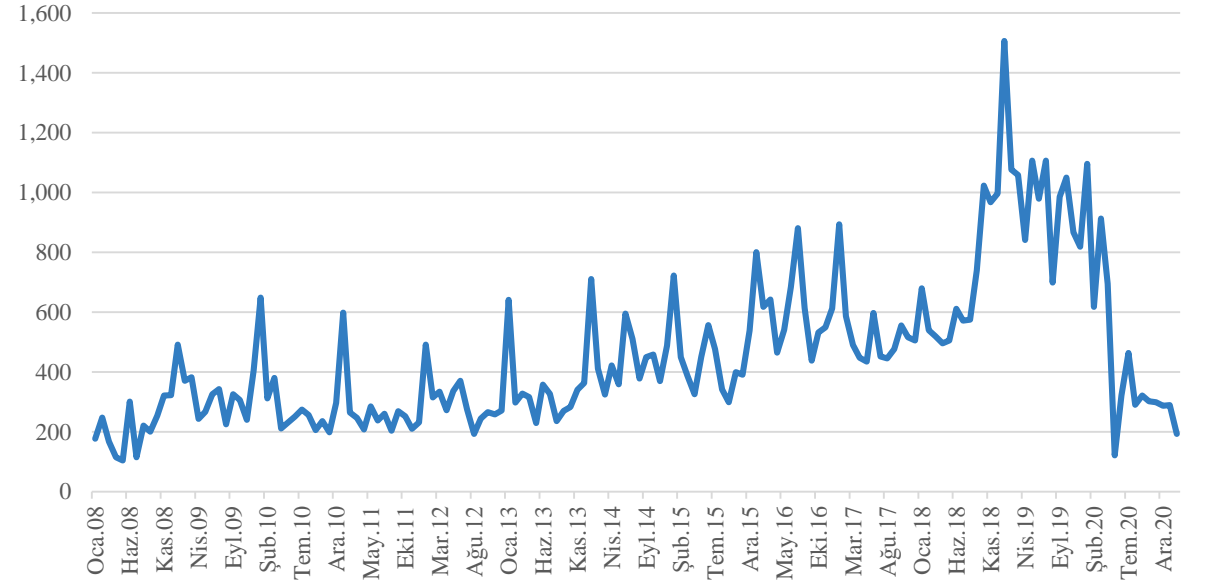

BALIKESİR İLİNDE ORTALAMA KAZANÇ (EKİM 2008 – KASIM 2020)

Balıkesir ilindeki ortalama kazanç, Bursa ve Çanakkale ile karşılaştırıldığında, Balıkesir ilindeki kazancın Bursa ve Çanakkale'den daha az olduğu gözlenmektedir. Buna karşın, ortalama kazanç yıllar boyunca artış göstermiştir.

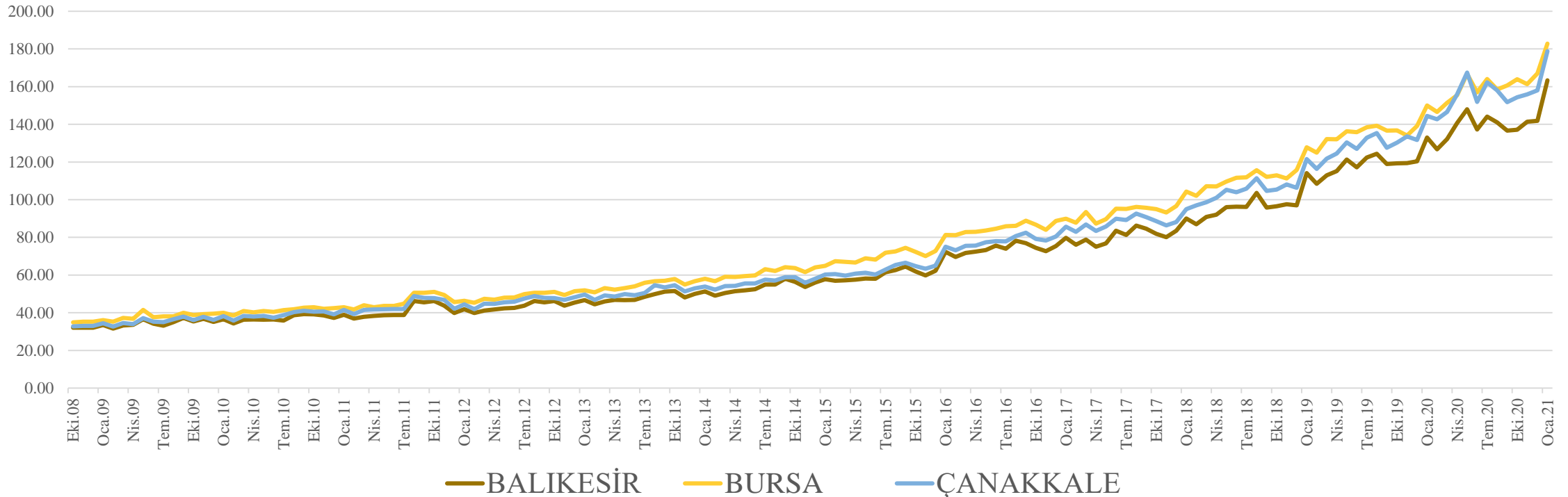

BALIKESİR İLİNDE ORTALAMA KAZANÇ KADIN (EKİM 2008 – KASIM 2020)

Balıkesir ilindeki ortalama kadın kazancı, Bursa ve Çanakkale ile karşılaştırıldığında, Balıkesir ilindeki kadın kazancının Bursa'dan daha az olduğu gözlenmektedir. Kadın kazancı Çanakkale ile benzer seyretmekle birlikte, bu kazanç yıllar boyunca artış göstermiştir.

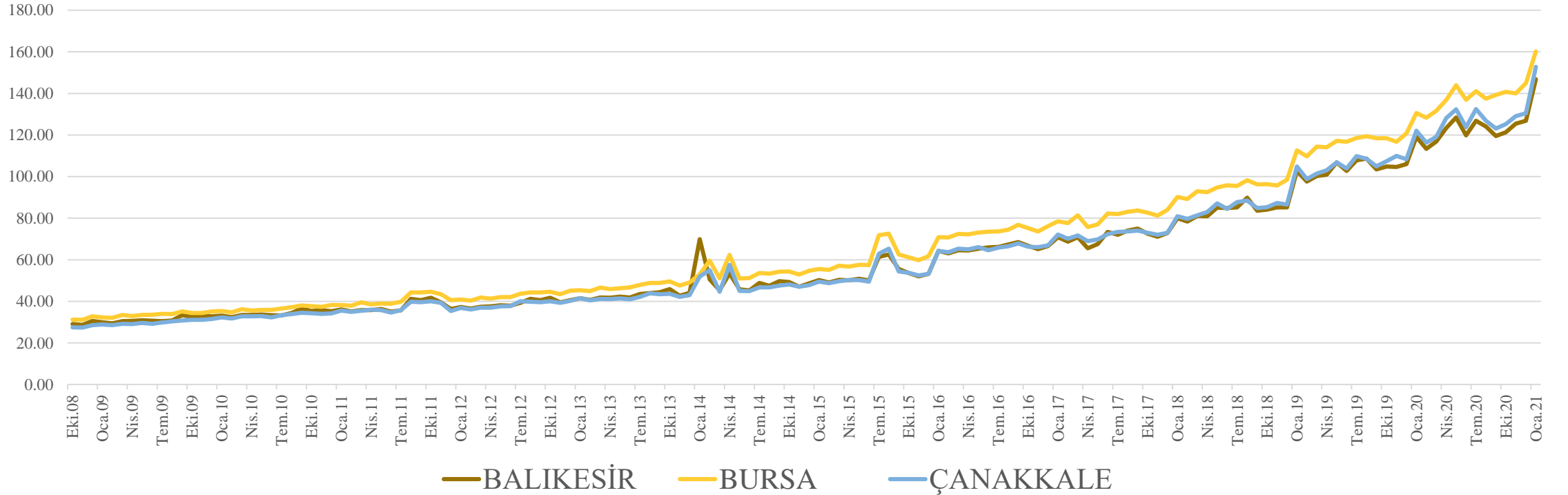

BALIKESİR İLİNDE KOBİ İŞYERİ SAYISI (MART 2010 – EYLÜL 2020)

Balıkesir ilindeki KOBİ işyeri sayısı, Bursa ve Çanakkale ile karşılaştırıldığında, Balıkesir ilindeki KOBİ işyeri sayısının Bursa'dan daha az olduğu, ancak bu sayının Çanakkale'den daha fazla olduğu gözlenmektedir. KOBİ işyeri sayısı, yıllar boyunca benzer seyretmiştir.

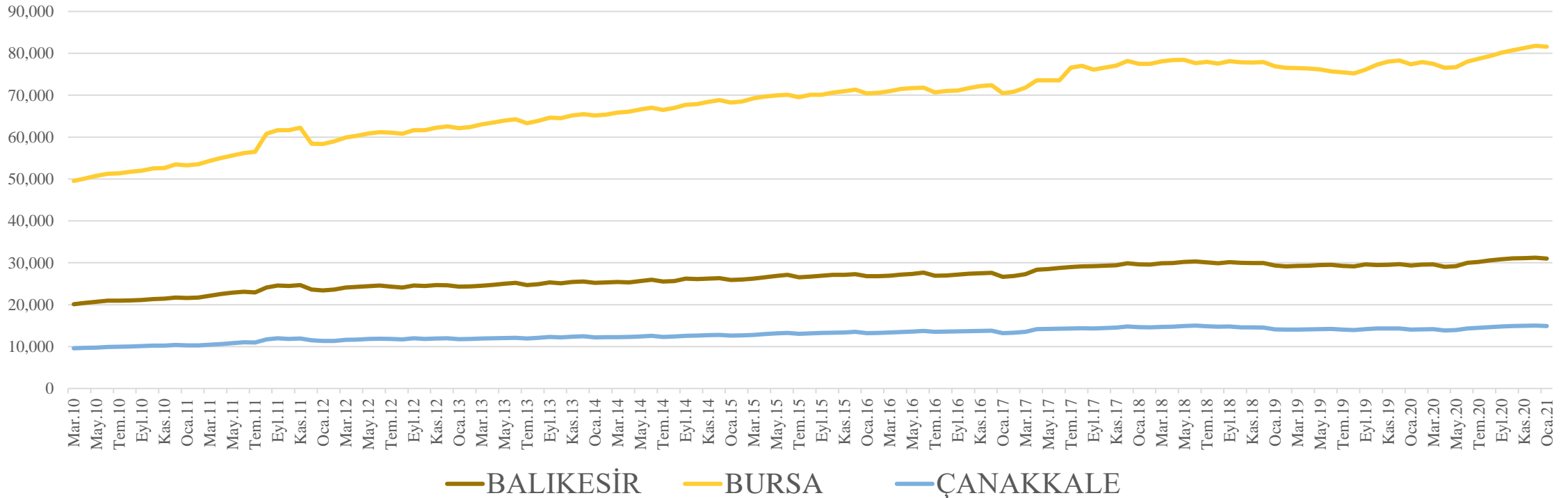

BALIKESİR İLİNDE KOBİ SİGORTALI SAYISI (MART 2010 – EYLÜL 2020)

Balıkesir ilindeki KOBİ sigortalı sayısı, KOBİ işyeri sayılarıyla benzer bir seyir izlemektedir.

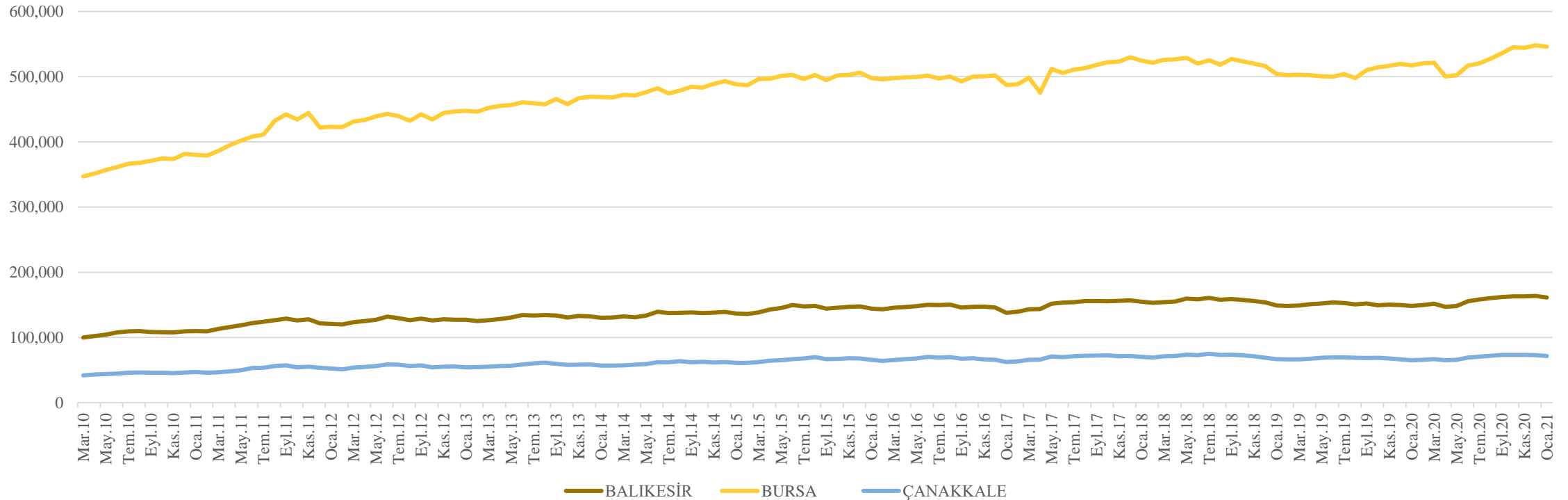

BALIKESİR İLİNDE SABİT YATIRIM TUTARI (MİLYON TL) (2001-2021)

Balıkesir ilindeki sabit yatırımlar, Bursa ve Çanakkale ile karşılaştırıldığında, Balıkesir ilindeki sabit yatırımların Bursa'dan daha az ancak son yıllarda Çanakkale'den fazla olduğu gözlenmektedir.

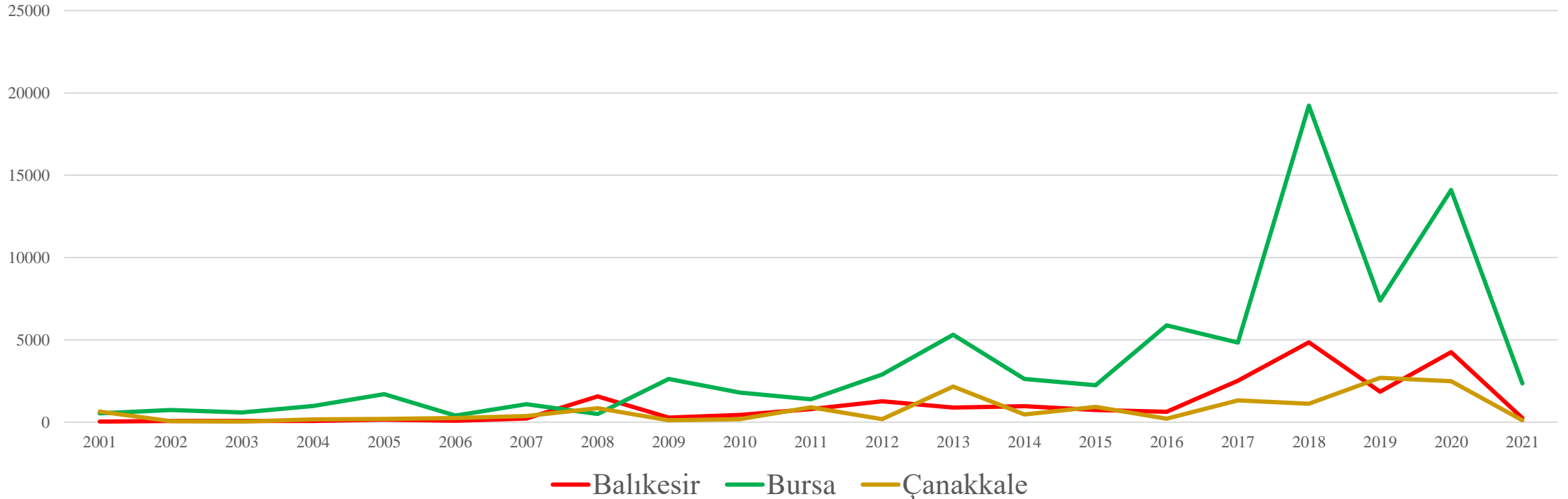

TÜRKİYE GENELİNDE SABİT YATIRIM TUTARI (MİLYON TL) (2001-2021)

Türkiye’de 2001 yılında 12 milyar 366 milyon 911 bin TL’lik sabit yatırım gerçekleşmiş iken bu rakam 2020 yılında 246 milyar 150 milyon 535 bin TL’ye ulaşmıştır.

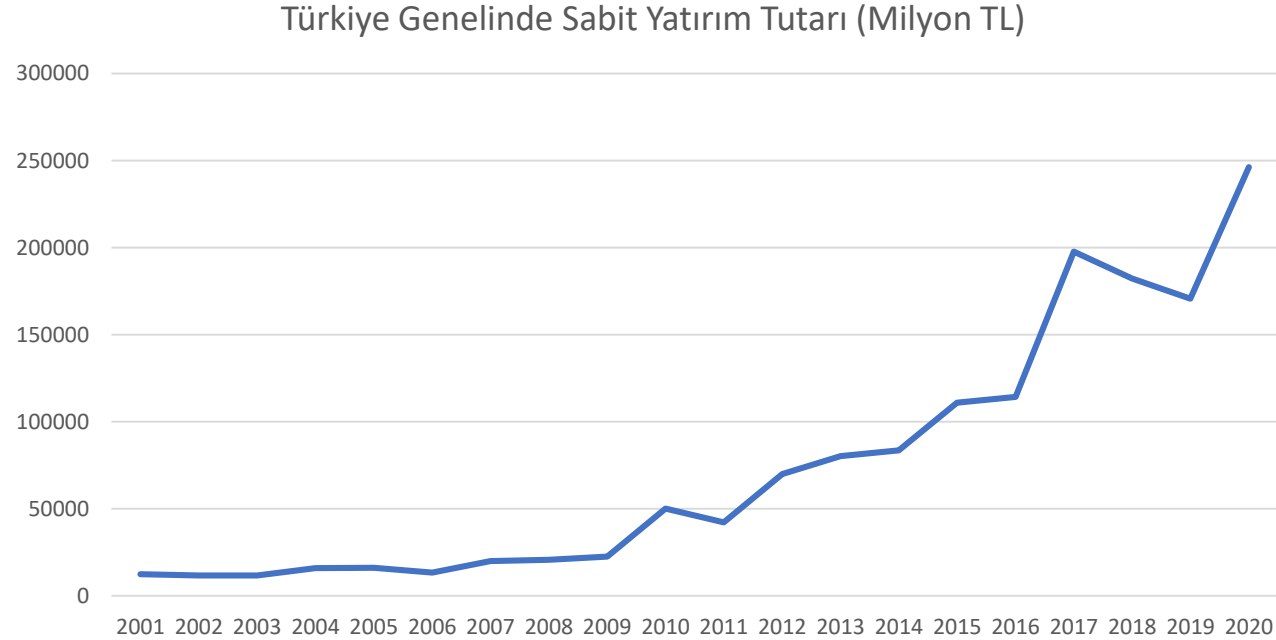

BALIKESİR İLİNDE DÜZENLENEN YATIRIM TEŞVİK BELGE ADEDİ (2001-2021)

Balıkesir ilindeki düzenlenen belge adedi, Bursa ve Çanakkale ile karşılaştırıldığında, Balıkesir ilindeki sabit yatırımların Bursa'dan daha az ancak Çanakkale'den fazla olduğu gözlenmektedir.

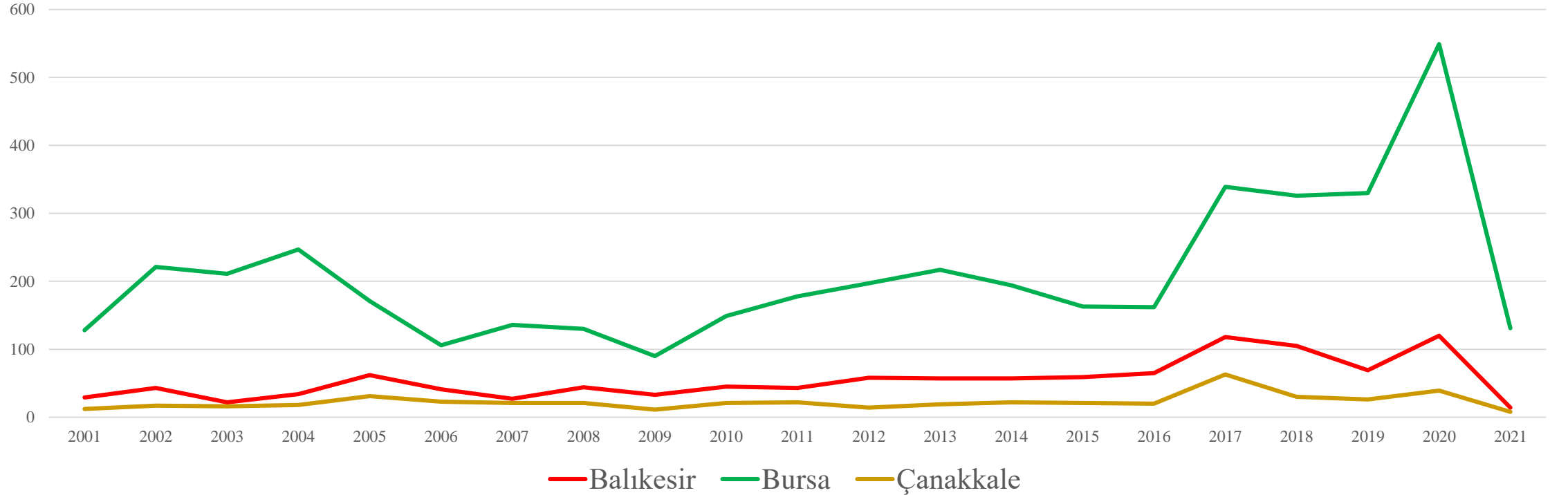

BALIKESİR İLİNDE YATIRIM TEŞVİK BELGELERİ İLE SAĞLANAN İSTİHDAM (2001-2021)

Balıkesir ilindeki düzenlenen yatırım teşvik belgeleri ile sağlanan istihdam sayısı Bursa ve Çanakkale ile karşılaştırıldığında, Balıkesir ilindeki istihdamın Bursa'dan daha az ancak Çanakkale'den fazla olduğu gözlenmektedir.

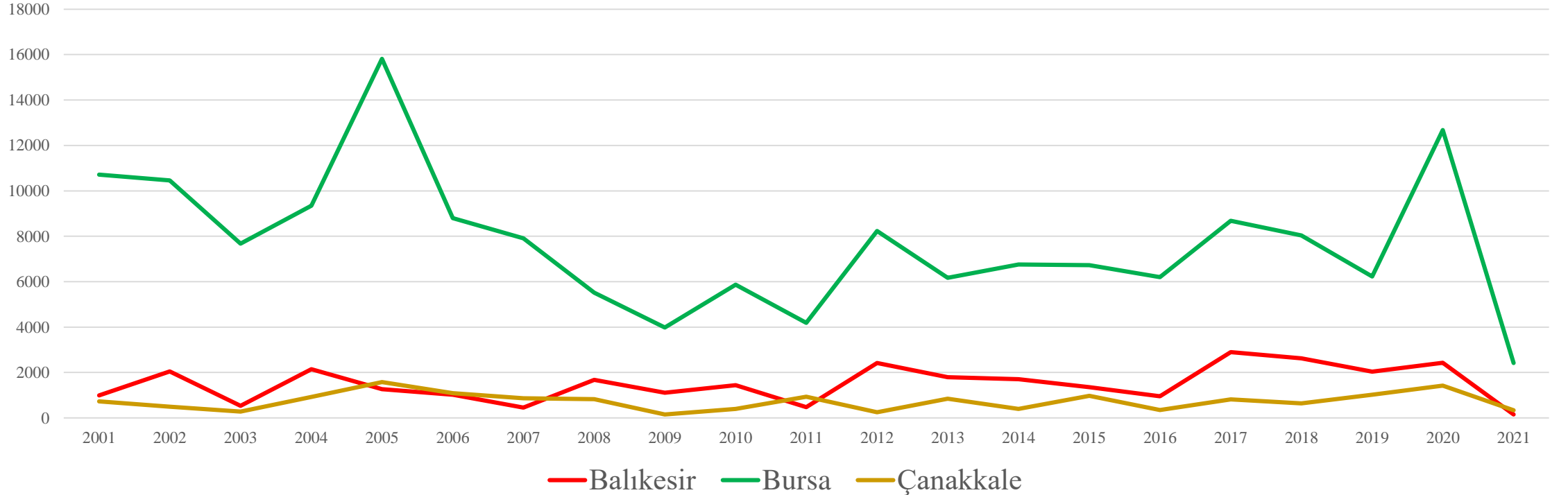

BALIKESİR İLİNDE 2020 YILINDA KARŞILIKSIZ İŞLEMİ YAPILAN ÇEK SAYISI

Balıkesir ilindeki karşılıksız düzenlenen çek adedi, Bursa ve Çanakkale ile karşılaştırıldığında, Balıkesir ilindeki karşılıksız düzenlenen çek adedinin Bursa'dan daha az ancak Çanakkale'den fazla olduğu belirlenmiştir.

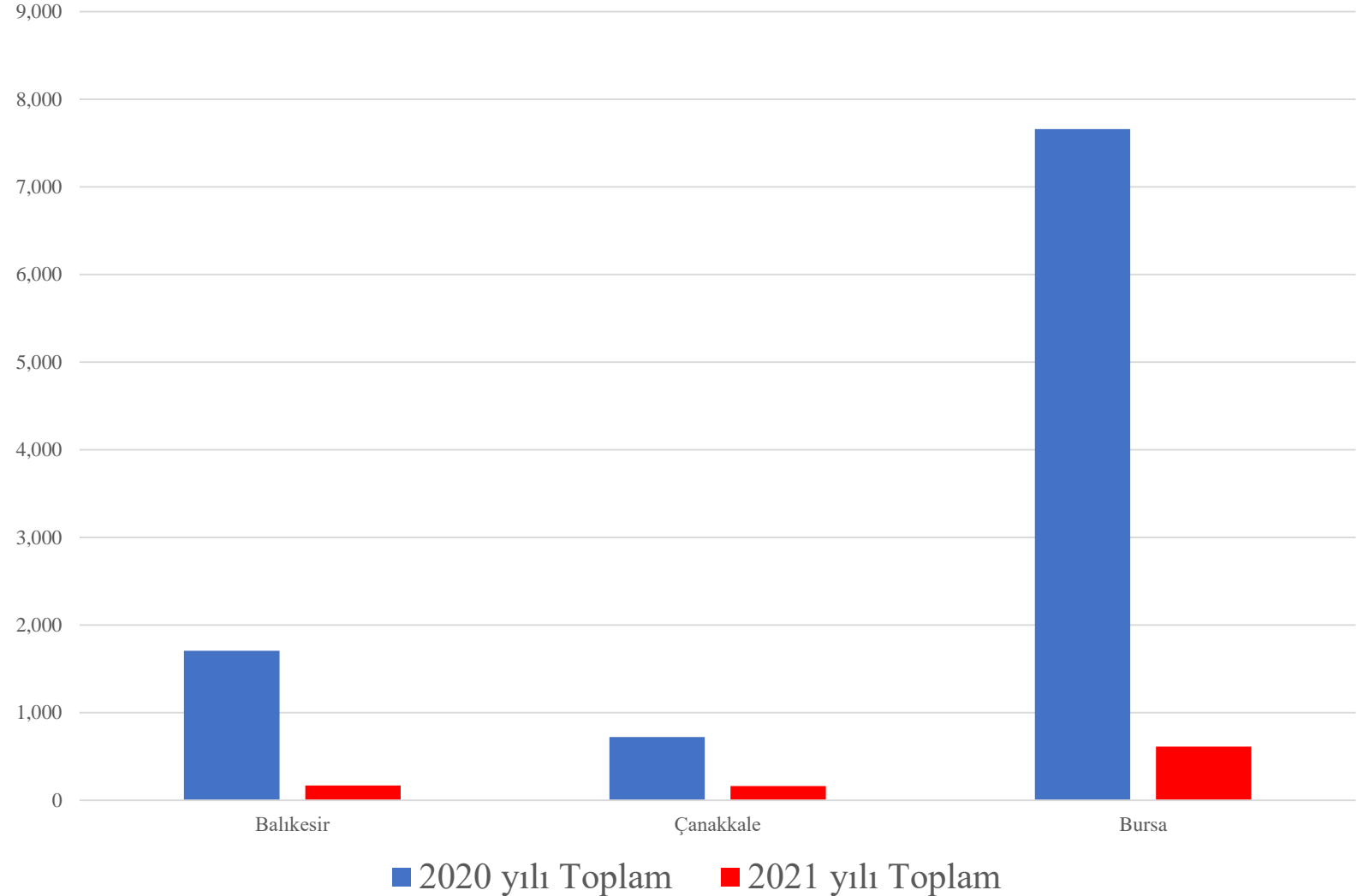

BALIKESİR
İLİNDE 2020
YILINDA
KARŞILIKSIZ
İŞLEMİ
YAPILAN ÇEK
TUTARLARI
(BİN TL)

Balıkesir ilindeki karşılıksız düzenlenen çek tutarı Bursa'dan daha az ancak Çanakkale'den fazladır.

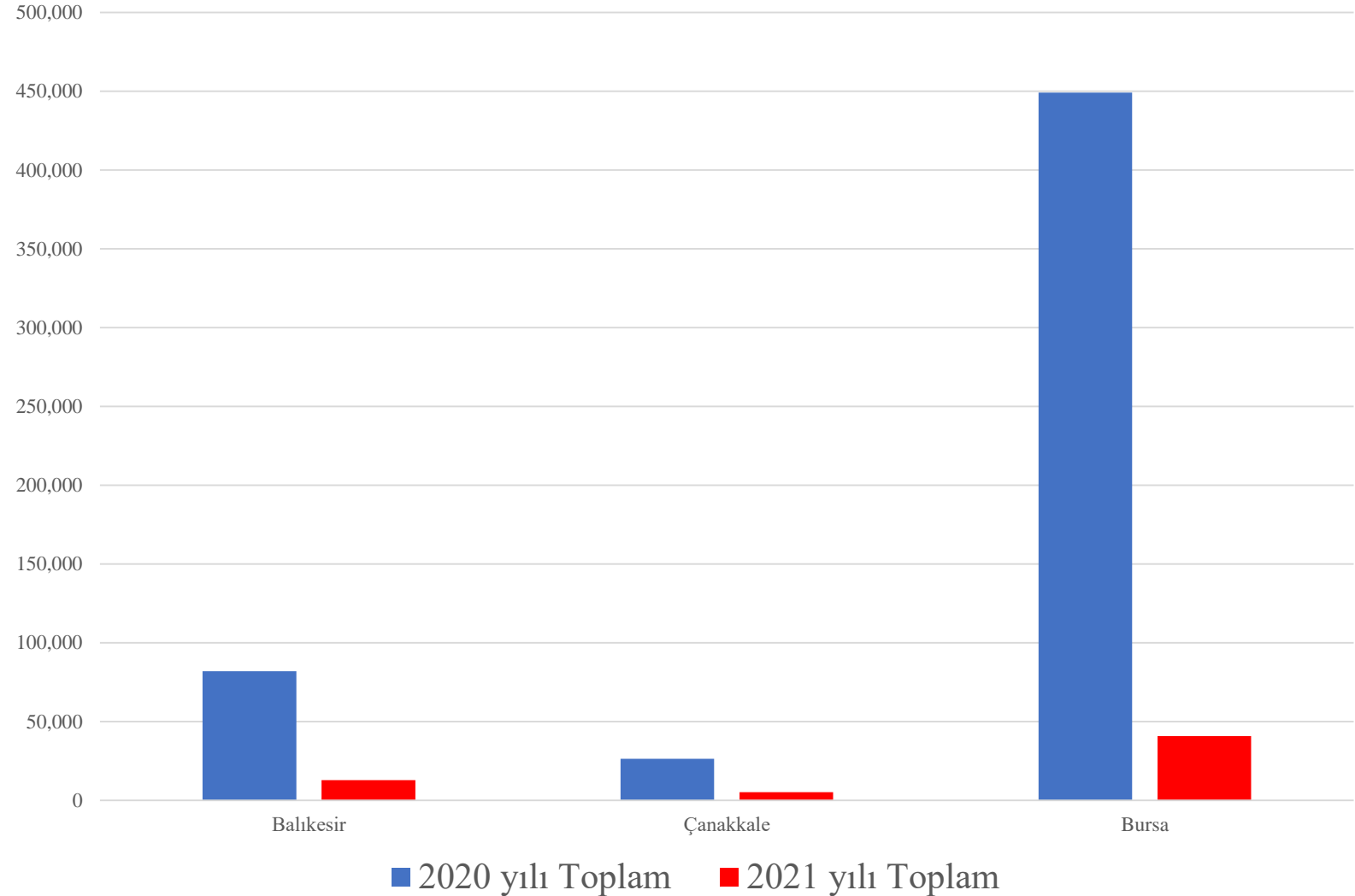

Faydalı olmuş olmak dileđiyle,
Beni dinlediđiniz için teŝekkür ederim...